

SITUACION E.: 1/4.000

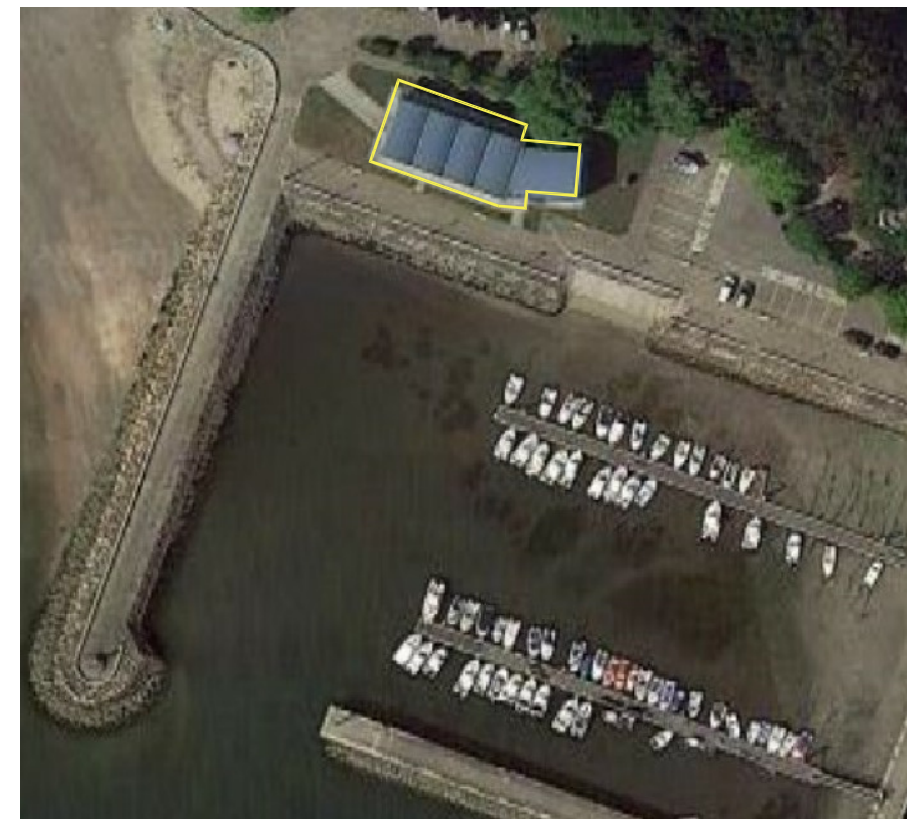

EMPRAZAMENTO E.: 1/250

**COORDENADAS DO EDIFICIO**  
 Sistema de Referencia Xeodésico: UTM-ETRS89 hu  
 29. Elipsoide GRS80. Altitude referida ao cero  
 hidrográfico do porto

PUNTO	Posición X	Posición Y
01	563489.731	4800168.306
02	563485.077	4800154.891
03	563506.273	4800147.502
04	563510.693	4800147.145
05	563510.915	4800149.896
06	563519.007	4800149.243
07	563519.699	4800157.611
08	563510.099	4800158.414
09	563510.207	4800158.948
10	563510.896	4800160.924

**ANÁLISE DE OCUPACIÓN DE SUPERFICIES DO TÍTULO ADMINISTRATIVO (m²) E INSTALACIÓNS**

INSTALACIÓNS	Dispón de instalación	Conecta con rede Portos de Galicia	Número de contador	Lonxitude (m)	Ancho da gabia (m)	Superficie ocupada instalac. (m²)	Símbolo da instalac. e contador	DESCRIPCIÓN ZONA	
Electricidade	SI	SI	-	0,00	0,00	0,00	—E	EDIFICIO	
Auga	SI	SI	-	0,00	0,00	0,00	—A		
Gas	NON	NON	-	0,00	0,00	0,00	—G		
Saneamento	SI	SI	-	0,00	0,00	0,00	—S		
Pluviais	SI	SI	-	0,00	0,00	0,00	—P		
Comunicacións	SI	SI	-	0,00	0,00	0,00	—C		
Outra/s (Indicar)	NON	NON	-	0,00	0,00	0,00	—O		
						<b>0,00</b>	<b>TOTAL</b>	<b>0,00</b>	

TIPO SUPERFICIE	SUBTIPO SUPERFICIE	IEF
TERRA	Existente	308,35
	Novo recheo	0,00
	Soterrada	0,00
	Rampa	0,00
	Foso	0,00
AÉREA	Voo	105,43
AUGA	Lámina de auga	0,00
<b>TOTAL ÁMBITO CONCESIÓN</b>		<b>413,78</b>

--- ZONA DE SERVIZO DO PORTO      — LIÑA DE DESLINDE DPTM



**XUNTA DE GALICIA**  
CONSELLERÍA DO MAR

**ZONA CENTRO**  
 Avda. Porto da Coruña, 5 - 1º. 15006 A CORUÑA  
 Tfno: 981 182 626 - Fax: 981 182 625  
 http://www.portosdegalicia.com



PORTO:  <div style="text-align: center;"><b>MIÑO</b> MIÑO - A CORUÑA</div>	TIPO DE TÍTULO: <b>CONCESIÓN</b> TITULAR: <b>CONFRARÍA DE PESCADORES DE MIÑO</b> NOME DO TÍTULO: <b>SOLICITUDE DE INICIO DE TRAMITACIÓN DUNHA CONCESIÓN ADMINISTRATIVA PARA A REGULARIZACIÓN DA OCUPACIÓN DA ANTIGA LONXA NO PORTO DE MIÑO</b>
CLAVE TÍTULO ADMINISTRATIVO:	NOME DO PLANO: <b>PLANO DE INICIO DE TRAMITACIÓN : IMPLANTACIÓN</b>
CLAVE PORTO: 12-11	ESCALAS: 1/4.000 1/250
DATA: 23 / 03 / 2021	Nº PLANO: <b>1 de 1</b> FOLLA: <b>01</b> DE: <b>02</b>

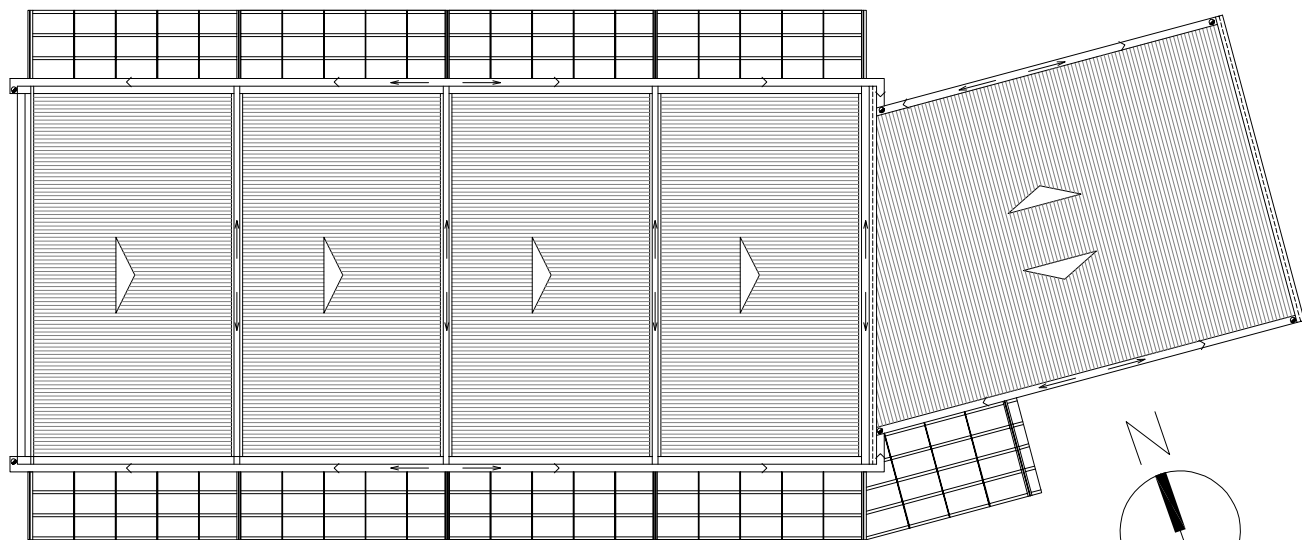

PLANTA DE CUBIERTA

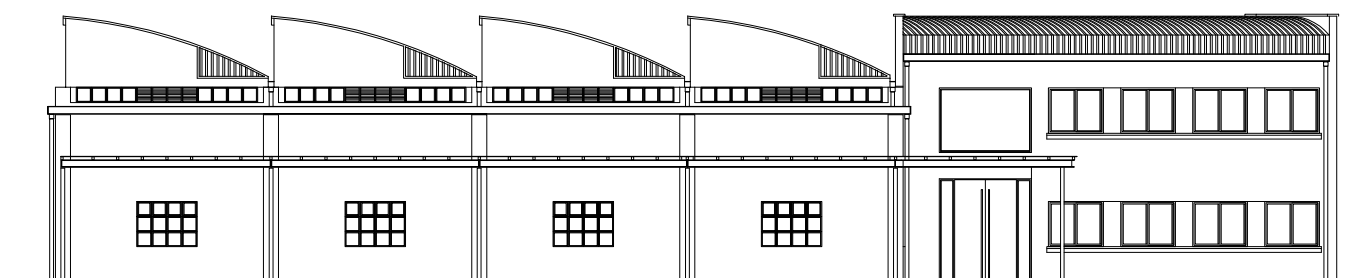

ALZADO SUR

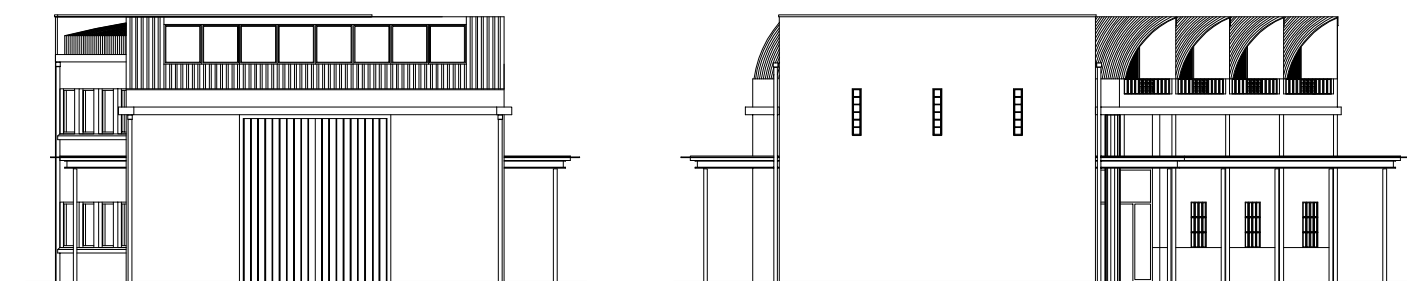

ALZADO OESTE

ALZADO ESTE

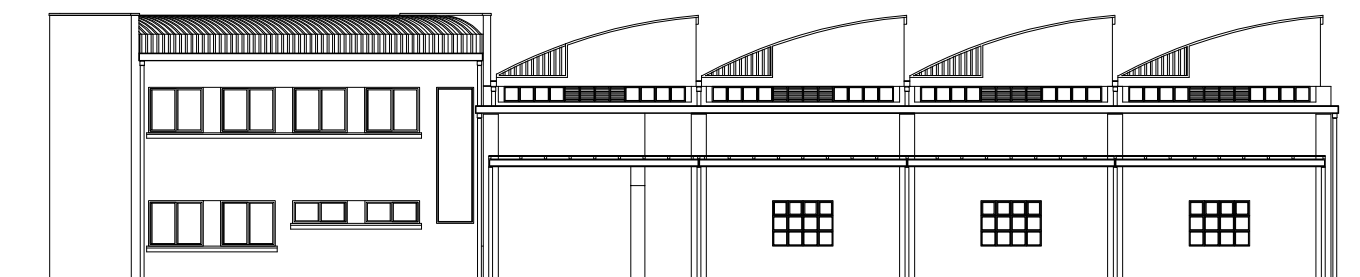

ALZADO NORTE

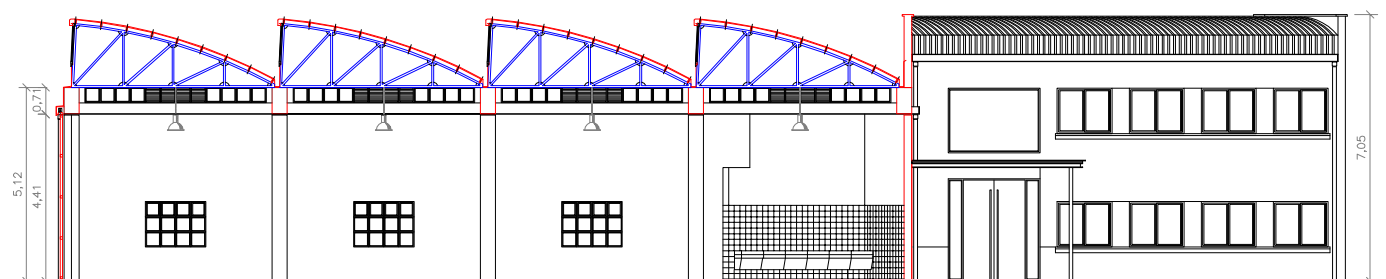

SECCION TRANSVERSAL A-A'

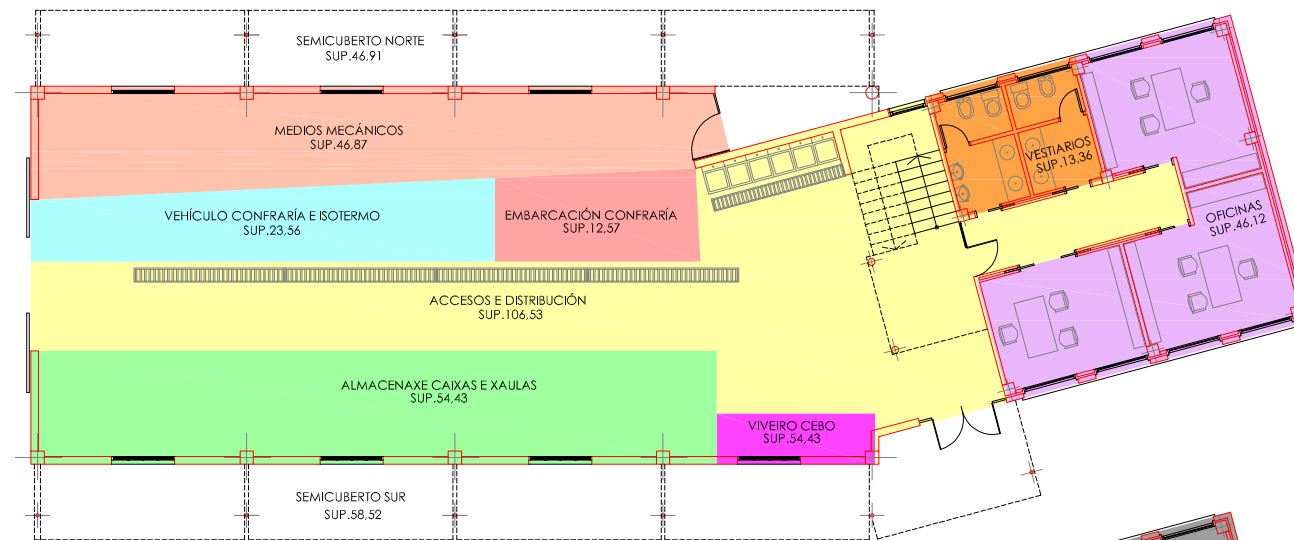

PLANTA BAIXA

PLANTA BAIXA	SUP. CONSTRUIDA (m²)
ALMACENAXE CAIXAS E XAULAS	54,43
VEHICULO CONFRARIA E ISOTERMO	23,56
EMBARCACION CONFRARIA	12,57
MEDIOS MECANICOS	46,87
VIVEIRO CEBO	4,91
VESTIARIOS	13,36
OFICINA	46,12
ACCESOS E DISTRIBUCION	106,53
<b>TOTAL</b>	<b>308,35</b>

PLANTA ALTA	SUP. CONSTRUIDA (m²)
AULA DE FORMACION	69,89
ACCESOS E DISTRIBUCION	7,28
<b>TOTAL</b>	<b>77,17</b>

SUPERFICIE SEMICUBERTA	SUP. CONSTRUIDA (m²)
<b>TOTAL</b>	<b>105,43</b>

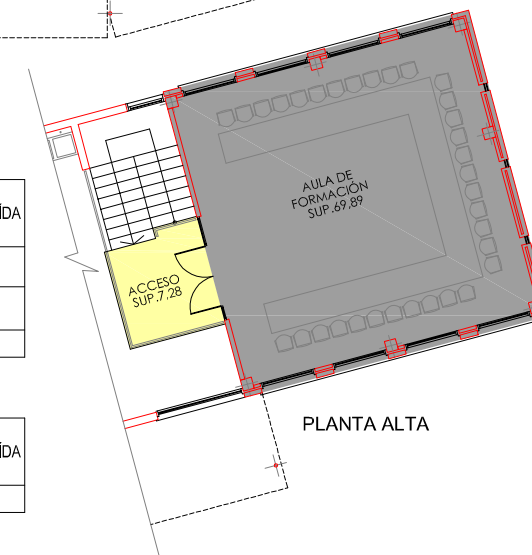

PLANTA ALTA

ANÁLISE DA/S EDIFICIACIÓN/S DO TÍTULO ADMINISTRATIVO

SUPERFICIES CONSTRUIDAS DO EDIFICIO SEGUN USOS (m²)

SUP. OCUPACIÓN (m²)	USO ALMACENAXE CAIXAS E XAULAS	USO VEHICULO E ISOTERMO	USO EMBARCACION	USO MEDIOS MECANICOS	USO VIVEIRO CEBO	USO VESTIARIOS	USO OFICINA	USO ACCESOS E DISTRIBUCION	USO AULA FORMACION	TOTAL						
										SUP. PECHADA	SUP. PECHADA	SUP. PECHADA	SUP. PECHADA	SUP. PECHADA	SUP. PECHADA	SUP. PECHADA
413,78																
7,05																
	54,43	23,56	12,57	46,87	4,91	13,36	46,12	106,53	0,00		308,35	105,43	413,78			
	0,00	0,00	0,00	0,00	0,00	0,00	0,00	7,28	69,89		77,17	0,00	77,17			
	<b>54,43</b>	<b>23,56</b>	<b>12,57</b>	<b>46,87</b>	<b>4,91</b>	<b>13,36</b>	<b>46,12</b>	<b>113,81</b>	<b>69,89</b>		<b>385,52</b>	<b>105,43</b>	<b>490,95</b>			
	<b>54,43</b>	<b>23,56</b>	<b>12,57</b>	<b>46,87</b>	<b>4,91</b>	<b>13,36</b>	<b>46,12</b>	<b>113,81</b>	<b>69,89</b>		<b>490,95</b>					



ZONA CENTRO  
Avda. Porto da Coruña, 5 - 1º. 15006 A CORUÑA  
Tlfo: 981 182 626 - Fax: 981 182 625  
<http://www.portosdegalicia.com>



PORTO:  <b>MIÑO</b> MIÑO - A CORUÑA	TIPO DE TÍTULO: <b>CONCESIÓN</b> TITULAR: <b>CONFRARÍA DE PESCADORES DE MIÑO</b>	
	NOME DO TÍTULO: <b>SOLICITUDE DE INICIO DE TRAMITACIÓN DUNHA CONCESIÓN ADMINISTRATIVA PARA A REGULARIZACIÓN DA OCUPACIÓN DA ANTIGA LONXA NO PORTO DE MIÑO</b>	
NOME DO PLANO: <b>PLANO DE INICIO DE TRAMITACIÓN : EDIFICIO</b>		
CLAVE TÍTULO ADMINISTRATIVO:	CLAVE PORTO: <b>12-11</b>	ESCALAS: <b>1/200</b>
	DATA: <b>23 / 03 / 2021</b>	Nº PLANO: <b>1 de 1</b>
		FOLLA: <b>02</b> DE: <b>02</b>