

DATOS DOS PROXECTOS

EDIFICIO TITULAR DE PORTOS DE GALICIA		SI	
NOME DO PROXECTO	PROXECTO NAVE DE REDES EN CAMARIÑAS	PROXECTO TÉCNICO DE AMPLIACIÓN DE INSTALACIÓN ELÉCTRICAS EXISTENTES NA NAVE DE REDES, PARA INSTALACIÓN DUN TUNEL DE LAVADO PARA CAIXAS	MEMORIA EXPLICATIVA E DETALLADA DA INSTALACIÓN DA MÁQUINA DE LAVADO DE CAIXAS
AUTOR DO PROXECTO	ESTUDIO TÉCNICO GALLEGC, S.A. OSCARPIDREMORQUERA_arquitecto JULIO ROJO MARTÍNEZ_enxeñeiro CCP	EMILIO GARCÍA BAÑA	
TITULACIÓN	ARQUITECTO COLEGIADO Nº 3203	ENXEÑEIRO TÉCNICO INDUSTRIAL COLEGIADO Nº 2065	
DATA DO PROXECTO	01/10/2013	01/11/2021	01/01/2022
PROXECTO VISADO		VISADO Nº 3085/21-CO 08/11/2021	NON
ORZAMENTO TOTAL CON IVE	315.824,57€	3.670,09€	168.033,13€

SITUACION E.: 1/6.000



COORDENADAS DO EDIFICIO
Sistema de Referencia Xeodésico: UTM-ETRS89 hu 29. Elipsoide GRS80. Altitude referida ao cero hidrográfico do porto

PUNTO	Posición X	Posición Y
01	485061.470	4774680.587
02	485080.033	4774678.666
03	485080.174	4774680.026
04	485080.477	4774679.995
05	485082.568	4774700.202
06	485082.265	4774700.233
07	485082.398	4774701.521
08	485063.835	4774703.442
09	485063.702	4774702.154
10	485063.410	4774702.184
11	485061.319	4774681.977

ANÁLISE DE OCUPACIÓN DE SUPERFICIES DO TÍTULO ADMINISTRATIVO (m²) E INSTALACIÓN

INSTALACIÓN	Dispón de instalación	Conecta con rede Portos de Galicia	Número de contador	Lonxitude (m)	Ancho de gabia (m)	Superficie ocupada instalac. (m²)	Simbolo da instalac. e contador	DESCRIPCIÓN ZONA	
Electricidade	SI	SI	080004969	0,00	0,00	0,00	-E	EDIFICIO	
Auga	SI	SI	13829030	3,46	0,50	1,73	A		
Gas	NON	NON	-	0,00	0,00	0,00	G		
Saneamento	SI	SI	-	8,82	0,50	4,41	S		
Pluviais	SI	SI	-	0,00	0,00	0,00	P		
Comunicacións	SI	SI	-	0,00	0,00	0,00	C		
Outra/s (indicar)	NON	NON	-	0,00	0,00	0,00	O		
						12,28	TOTAL	6,14	
TIPO SUPERFICIE	SUBTIPO SUPERFICIE	ZONA DE VALORACIÓN		IIIDAs					
TERRA	Existente	327,70		327,70					
	Existente beirarrúa	50,78		50,78					
	Novo recheo	0,00		0,00					
	Soterrada	6,14		6,14					
	Rampa	0,00		0,00					
AÉREA	Voo	62,47		62,47					
TOTAL ÁMBITO CONCESIÓN				447,09	447,09				

--- ZONA DE SERVIZO DO PORTO — LIÑA DE DESLINDE DPTM

PORTOS DE GALICIA
ZONA CENTRO
Avda. Porto da Coruña, 5 - 1º. 15006 A CORUÑA
Tlfo: 981 182 626 - Fax: 981 182 625
<http://www.portosdeg Galicia.com>

PORTO: **CAMARIÑAS**
CAMARIÑAS - A CORUÑA

TIPO DE TÍTULO: **CONCESIÓN** TITULAR: **CONFRARÍA DE PESCADORES VIRXEN DO MONTE DE CAMARIÑAS**

NOME DO TÍTULO: **PLANO DE TRAMITACIÓN DA OCUPACIÓN DO DOMINIO PÚBLICO PORTUARIO EN SUPERFICIE E DO EDIFICIO 12.31.EDF.007 (NAVE DE REDES) TITULARIDADE DE PORTOS DE GALICIA PARA O DESENVOLVEMENTO DA ACTIVIDADE DE REPARACIÓN E ALMACENAXE DE REDES E LAVADO DE CAIXAS**

NOME DO PLANO: **PLANO DE TRAMITACIÓN : IMPLANTACIÓN**

CLAVE TÍTULO ADMINISTRATIVO: **12-30-18-C-1**

CLAVE PORTO: **12-30**

ESCALAS: **1/6.000**
1/400

DATA: **24 / 03 / 2023**

Nº PLANO: **1 de 1**

FOLLA: **01** DE: **03**

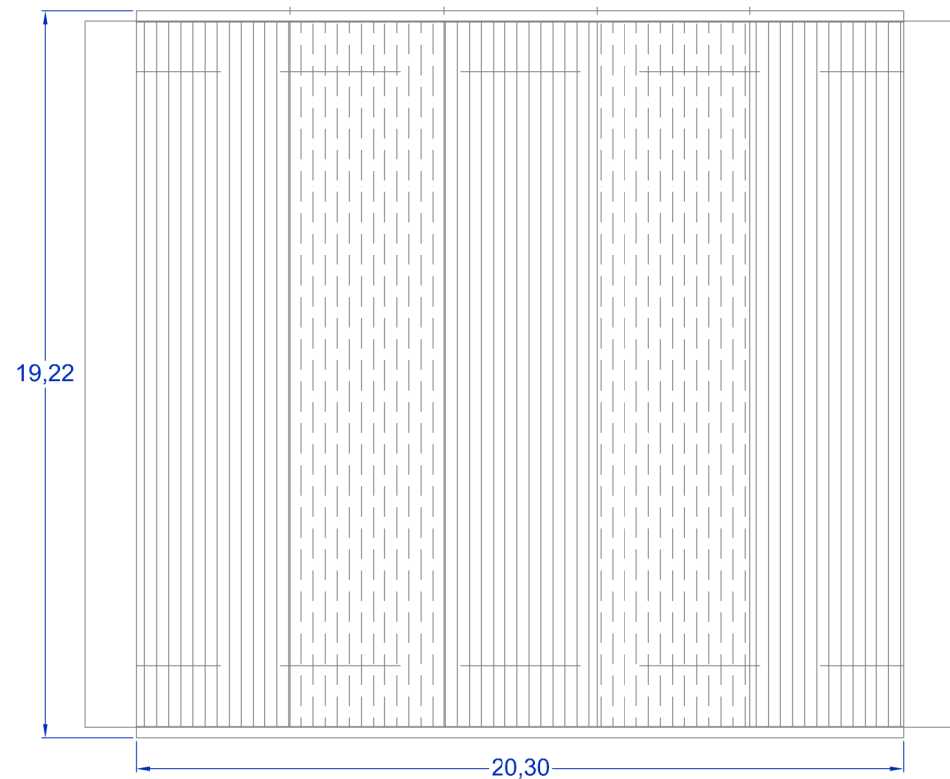
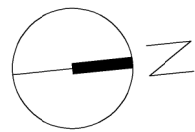
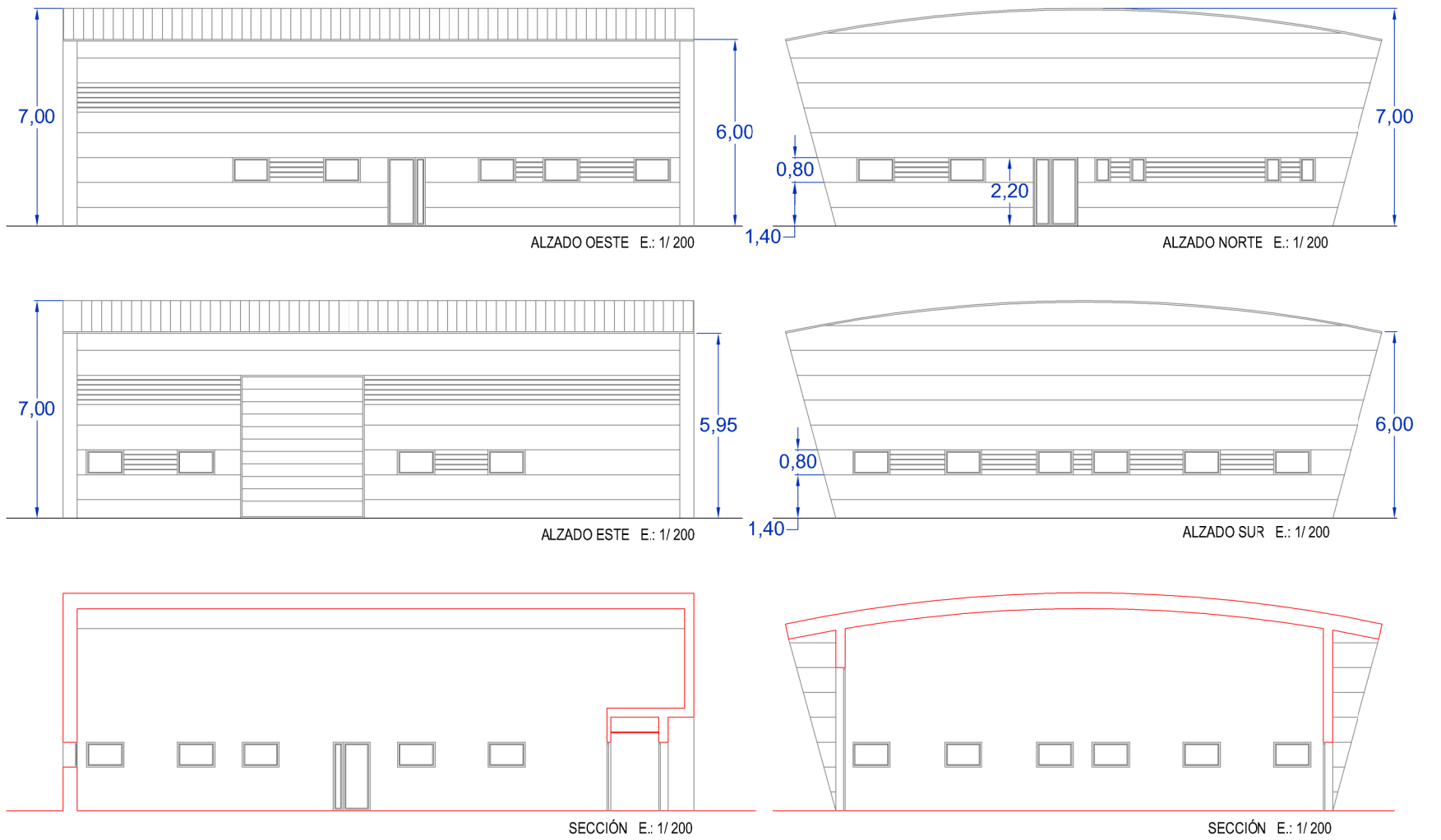
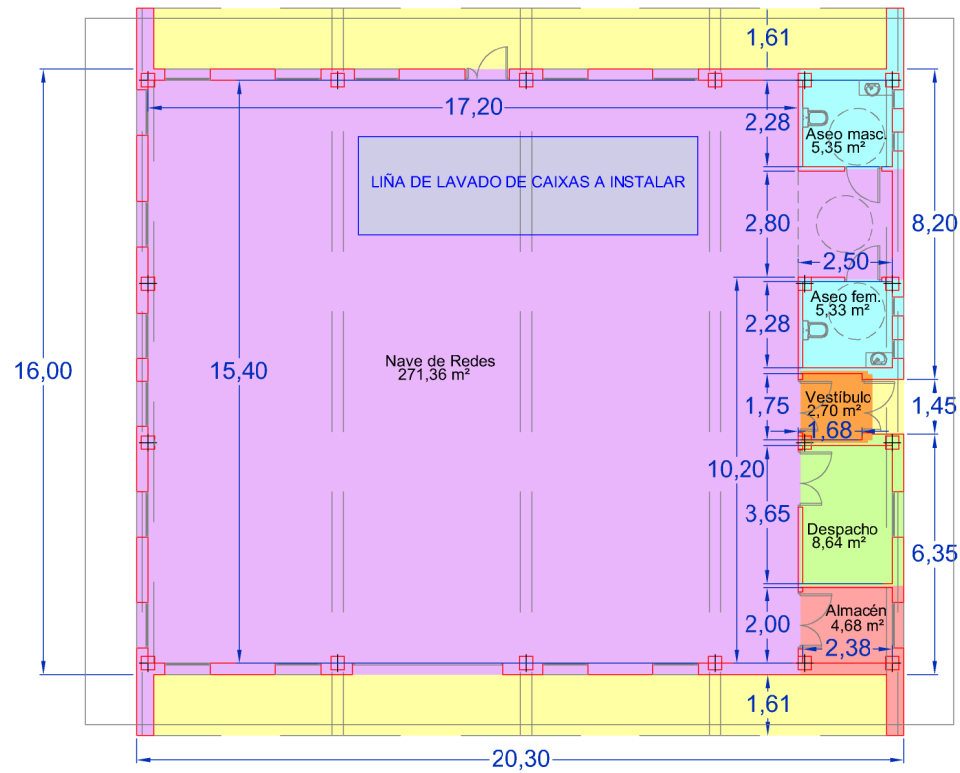

ANÁLISE DA/S EDIFICIACIÓN/S DO TÍTULO ADMINISTRATIVO

SUPERFICIES CONSTRUÍDAS DO EDIFICIO SEGÚN USOS (m²)

SUP. OCUPACIÓN (m²)	390,17	USO NAVE DE REDES	USO LAVADO DE CAIXAS	USO ASEO	USO VESTÍBULO	USO DESPACHO	USO ALMACÉN	TOTAL		
ALTURA MÁXIMA (m)	7,00	SUP. PECHADA	SUP. PECHADA	SUP. PECHADA	SUP. PECHADA	SUP. PECHADA	SUP. PECHADA	SUP. PECHADA	SUP. ABERTA	SUP. POR PLANTA
PLANTA BAIXA		267,06	23,38	14,76	3,62	10,53	7,16	326,51	63,66	390,17
TOTAL		267,06	23,38	14,76	3,62	10,53	7,16	326,51	63,66	390,17
SUPERFICIES TOTAIS		267,06	23,38	14,76	3,62	10,53	7,16	390,17		

PLANTA BAIXA	SUP. ÚTIL (m²)	SUP. CONSTRUÍDA (m²)
NAVE DE REDES	271,36	290,44
ASEO MASC.	5,35	7,95
ASEO FEM.	5,33	6,81
VESTÍBULO	2,70	3,62
DESPACHO	8,64	10,52
ALMACÉN	4,68	7,16
TOTAL	298,06	326,50

PORTOS DE GALICIA

ZONA CENTRO
Avda. Portoda Coruña, 5 - 1º. 15006 A CORUÑA
Tlfno: 981 182 626 - Fax: 981 182 625
<http://www.portosdeg Galicia.com>

PORTO: **CAMARIÑAS**
CAMARIÑAS - A CORUÑA

TIPO DE TÍTULO: **CONCESIÓN** TITULAR: **CONFRARÍA DE PESCADORES VIRXEN DO MONTE DE CAMARIÑAS**

NOME DO TÍTULO: **PLANO DE TRAMITACIÓN DA OCUPACIÓN DO DOMINIO PÚBLICO PORTUARIO EN SUPERFICIE E DO EDIFICIO 12.31.EDF.007 (NAVE DE REDES) TITULARIDADE DE PORTOS DE GALICIA PARA O DESENVOLVEMENTO DA ACTIVIDADE DE REPARACIÓN E ALMACENAXE DE REDES E LAVADO DE CAIXAS**

NOME DO PLANO: **PLANO DE TRAMITACIÓN : EDIFICIO**

CLAVE TÍTULO ADMINISTRATIVO: **12-30-18-C-1** CLAVE PORTO: **12-30** ESCALAS: **1/200** DATA: **24 / 03 / 2023** Nº PLANO: **1 de 1**

FOLLA: **02** DE: **03**





ALZADOS NORTE E OESTE



CONTADOR ABASTECIMENTO

COORDENADAS DAS INSTALACIÓNS

Sistema de Referencia Xeodésico: UTM-ETRS89 hu
29. Elipsoide GRS80. Altitude referida ao cero hidrográfico do porto

PUNTO	Posición X	Posición Y
01	485059.926	4774702.059
02	485063.348	4774701.579
03	485066.160	4774703.201
04	485066.655	4774710.363
05	485065.069	4774710.776



ALZADOS ESTE E NORTE



CONTADOR ENERXÍA

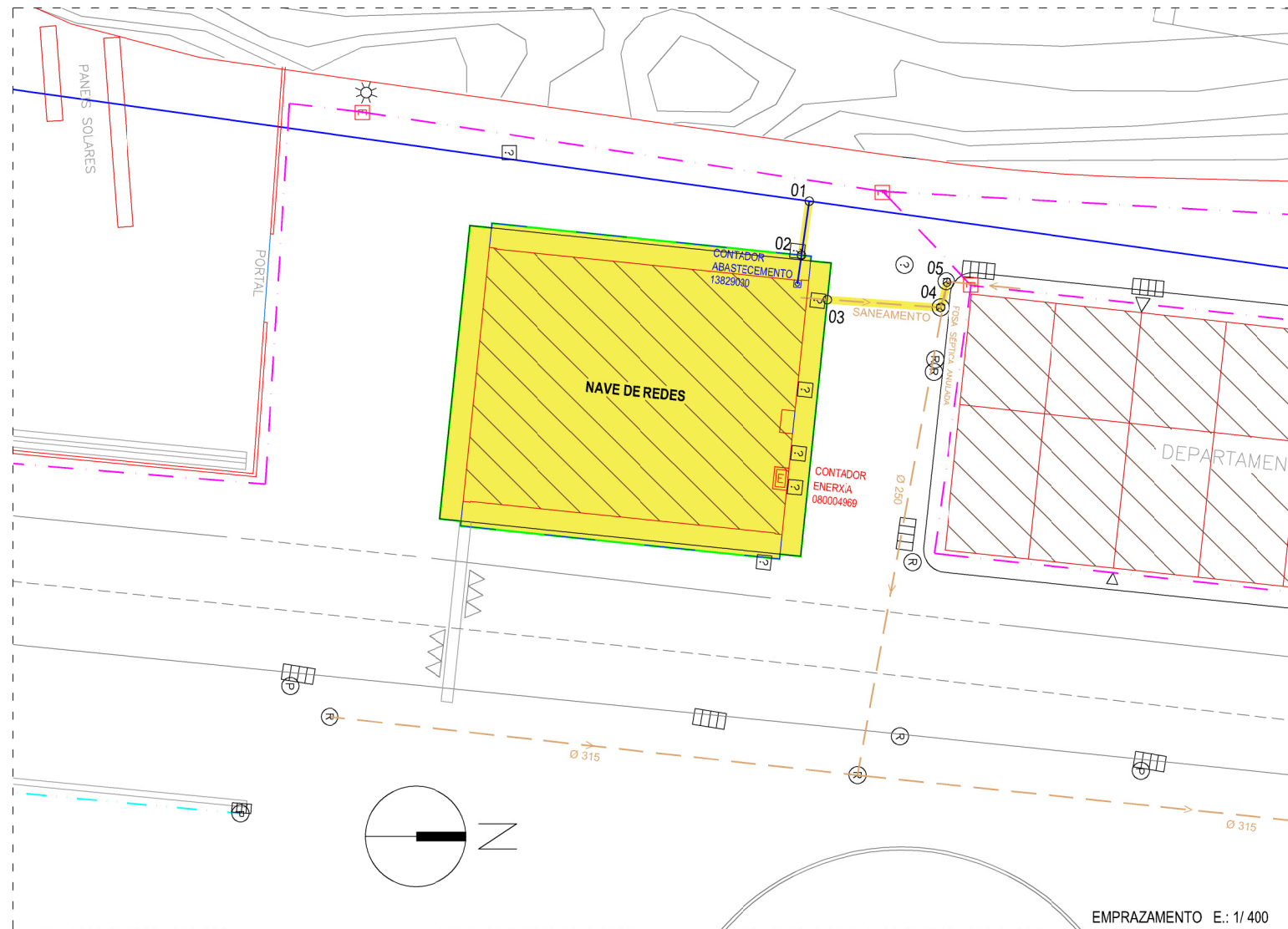

LENDAS

<p>Ins. ABASTECIMENTO</p> <ul style="list-style-type: none"> ARQUETA ABASTECIMENTO BOCA DE INCENDIO ARQUETA CONTADOR-ABASTEC. ARQUETA TOMA DE AUGA BOCA DE REGO CANALIZACIÓN 	<p>Ins. SANEAMENTO</p> <ul style="list-style-type: none"> POZO SANEAMENTO RESIDUAIS POZO SANEAMENTO PLUVIAIS DESAGUE PLUVIAIS SUMIDOIRO CAZ FORMIGÓN CANALIZACIÓN RESIDUAIS CANALIZACIÓN PLUVIAIS
<p>Ins. ALUMEADO</p> <ul style="list-style-type: none"> ARQUETA ALUMEADO FAROLA LUMINARIA LUMINARIA EMPOTRADA PROXECTOR POSTE BALIZA POSTE ELÉCTRICO CANALIZACIÓN 	<p>Ins. TELECOMUNICACIÓNS</p> <ul style="list-style-type: none"> POSTE TELEFÓNICO ARQUETA TELECOMUNICACIÓNS CANALIZACIÓN
<p>Ins. AUGA-ENERXÍA</p> <ul style="list-style-type: none"> ARQUETA AUGA-ENERXIA TOMA AUGA-ENERXIA CANALIZACIÓN 	<p>Ins. ELEMENTOS PORTUARIOS</p> <ul style="list-style-type: none"> BOLARDO BITA GANCHO ARGOLA ESCALA GATO ROSARIO DEFENSA CAUCHO PILOTE PANTALÁN GUINDASTRE BALIZA
<p>Ins. COMBUSTIBLE</p> <ul style="list-style-type: none"> ARQUETA COMBUSTIBLE 	<p>Ins. MOBILIARIO URBAN</p> <ul style="list-style-type: none"> PAPELEIRA BANCO MONOLITO BOLARDO TRAFICO CABINA TELÉFONO FONTE DUCHA ÁRBORE XARDINEIRA MADEIRA FLOREIRO
<p>Ins. FORZA</p> <ul style="list-style-type: none"> TORRE ELÉCTRICA ARMARIO ELÉCTRICO TOMA ELÉCTRICA ARQUETA ELECTRICA CANALIZACIÓN -MT- CANALIZACIÓN -BT- 	<p>Ins. SEGURIDADE</p> <ul style="list-style-type: none"> EXTINTOR
<p>Ins. GAS</p> <ul style="list-style-type: none"> ARMARIO GAS ARQUETA GAS CANALIZACIÓN 	
<p>Ins. INDETERMINADA</p> <ul style="list-style-type: none"> ARQUETA INDETERMINADA 	

PORTOS DE GALICIA

ZONA CENTRO
Avda. Porto da Coruña, 5 - 1º. 15006 A CORUÑA
Tlfno: 981 182 626 - Fax: 981 182 625
<http://www.portosdeg Galicia.com>

PORTO: **CAMARIÑAS**
CAMARIÑAS - A CORUÑA

TIPO DE TÍTULO: **CONCESIÓN** TITULAR: **CONFRARÍA DE PESCADORES VIRXEN DO MONTE DE CAMARIÑAS**

NOME DO TÍTULO: **PLANO DE TRAMITACIÓN DA OCUPACIÓN DO DOMINIO PÚBLICO PORTUARIO EN SUPERFICIE E DO EDIFICIO 12.31.EDF.007 (NAVE DE REDES) TITULARIDADE DE PORTOS DE GALICIA PARA O DESENVOLVEMENTO DA ACTIVIDADE DE REPARACIÓN E ALMACENAXE DE REDES E LAVADO DE CAIXAS**

NOME DO PLANO: **PLANO DE TRAMITACIÓN : INSTALACIÓNS**

CLAVE TÍTULO ADMINISTRATIVO: **12-30-18-C-1**

CLAVE PORTO: **12-30** ESCALAS: **1/400** DATA: **24 / 03 / 2023**

Nº PLANO: **1 de 1**
FOLLA: **03** DE: **03**

CVE: 410w06nGkyp1
 Verificador: https://sede.xunta.gal/cve

