

SITUACION E.: 1/5.000

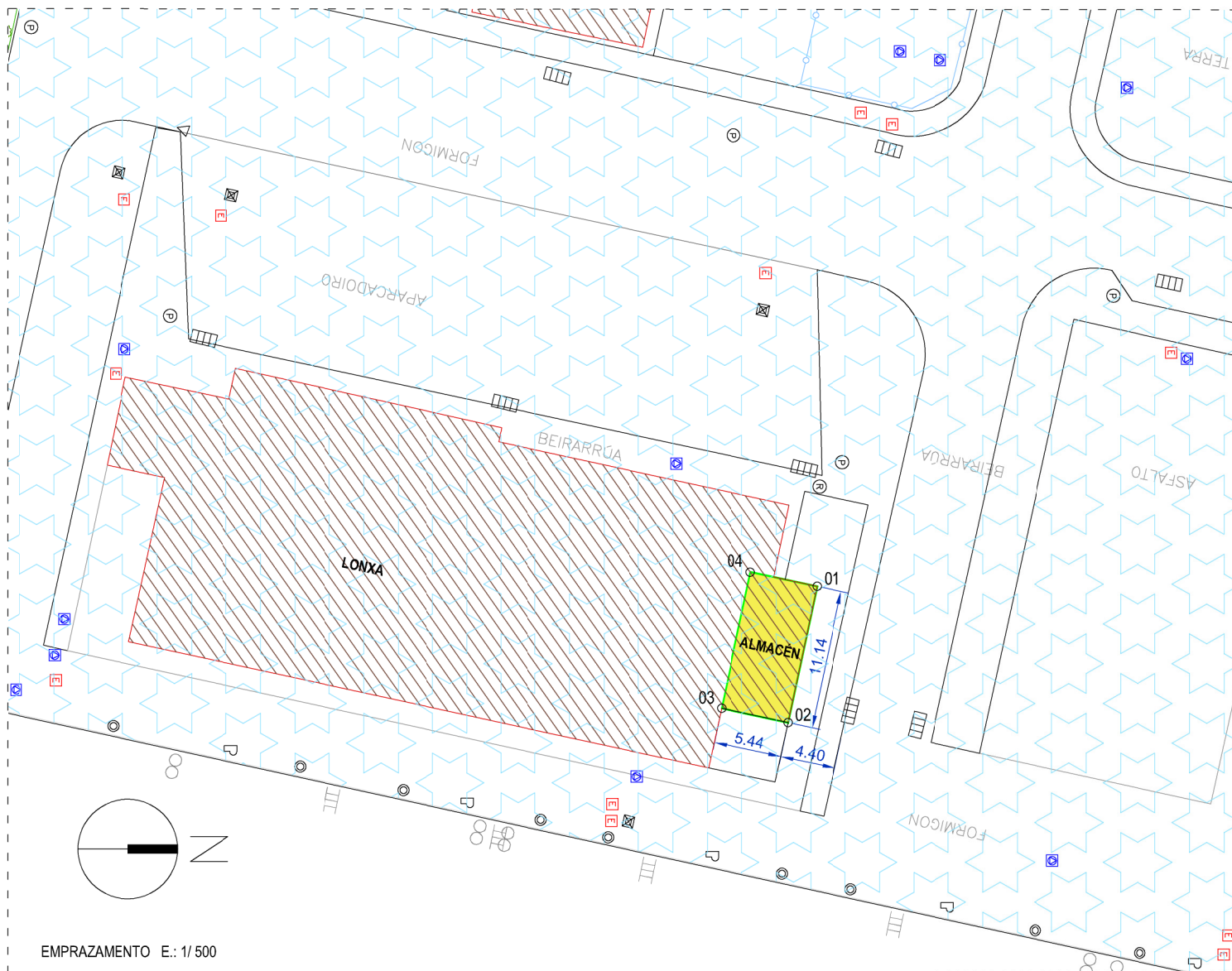
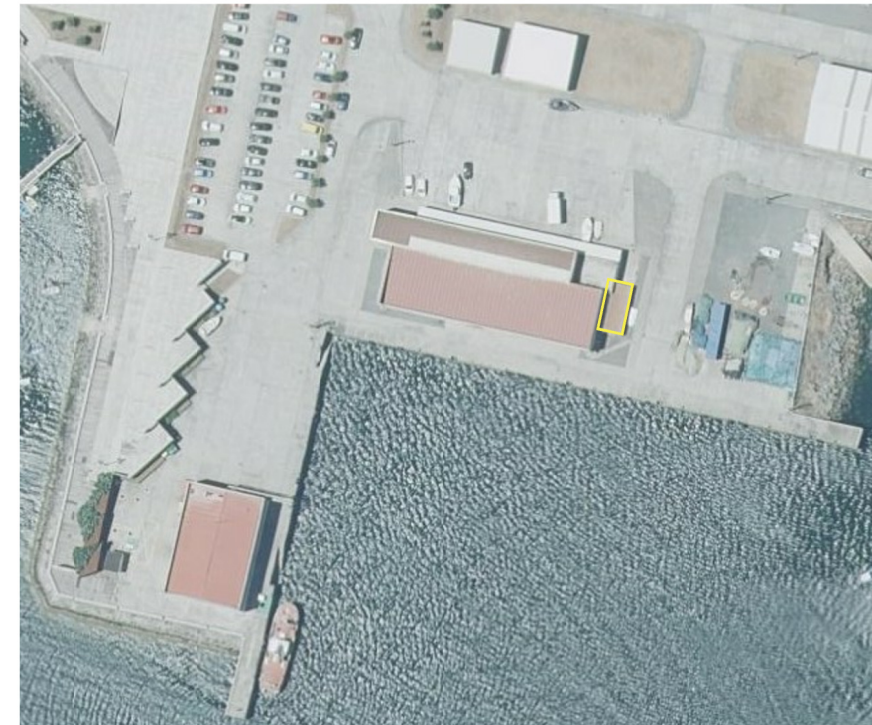

EMPRAZAMENTO E.: 1/500

COORDENADAS DO EDIFICIO
Sistema de Referencia Xeodésico: UTM-ETRS89 hu 29. Elipsoide GRS80. Alitude referida ao cero hidrográfico do porto

PUNTO	Posición X	Posición Y
01	482453.332	4772707.676
02	482464.224	4772705.360
03	482463.069	4772700.046
04	482452.201	4772702.356

ANÁLISE DE OCUPACIÓN DE SUPERFICIES DO TÍTULO ADMINISTRATIVO (m²) E INSTALACIÓNS								DESCRIPCIÓN ZONA
INSTALACIÓNS	Dispón de instalación	Conecta con rede Portos de Galicia	Número de contador	Lonxitude (m)	Ancho da gabia (m)	Superficie ocupada instalac. (m²)	Símbolo da instalac. e contador	
Electricidade	SI	SI	134005092	0,00	0,00	0,00	---E	ALMACÉN
Auga	NON	NON	-	0,00	0,00	0,00	---A	
Gas	NON	NON	-	0,00	0,00	0,00	---G	
Saneamento	NON	NON	-	0,00	0,00	0,00	---S	
Pluviais	NON	NON	-	0,00	0,00	0,00	---P	
Comunicacións	NON	NON	-	0,00	0,00	0,00	---C	
Outra/s (indicar)	NON	NON	-	0,00	0,00	0,00	---O	
TOTAL						0,00	0,00	
TIPO SUPERFICIE	SUBTIPO SUPERFICIE	ZONA DE VALORACIÓN		IDAs				
TERRA	Existente	61,00		61,00				
	Novo recheo	0,00		0,00				
	Soterrada	0,00		0,00				
	Rampa	0,00		0,00				
AÉREA	Foso	0,00		0,00				
	Voo	0,00		0,00				
AUGA	Lámina de auga	0,00		0,00				
TOTAL ÁMBITO CONCESIÓN		61,00		61,00				

--- ZONA DE SERVIZO DO PORTO

--- LIÑA DE DESLINDE DPTM



ZONA CENTRO
Avda. Porto da Coruña, 5 - 1º. 15006 A CORUÑA
Tlfn: 981 182 626 - Fax: 981 182 625
<http://www.portosdeg Galicia.com>

PORTO: MUXÍA MUXÍA - A CORUÑA	TIPO DE TÍTULO: CONCESIÓN NOME DO TÍTULO: OCUPACIÓN DO DPP EN SUPERFICIE E DO EDIFICIO 12.31.EDF.001 (ALMACÉN ANEXO Á LONXA) PARA O DESENVOLVEMENTO DE ACTIVIDADES DE ALMACÉN DE APARELLOS DE PESCA	TITULAR: VÍCTOR MANUEL HAZ SONEIRAS
CLAVE TÍTULO ADMINISTRATIVO: 12-31-22-C-1	NOME DO PLANO: CONFRONTACIÓN : IMPLANTACIÓN	
CLAVE PORTO: 12-31	ESCALAS: 1/5.000 1/500	DATA: 11 / 10 / 2023
		Nº PLANO: 1 de 1 FOLLA: 01 DE 01

