

ALZADO POSTERIOR

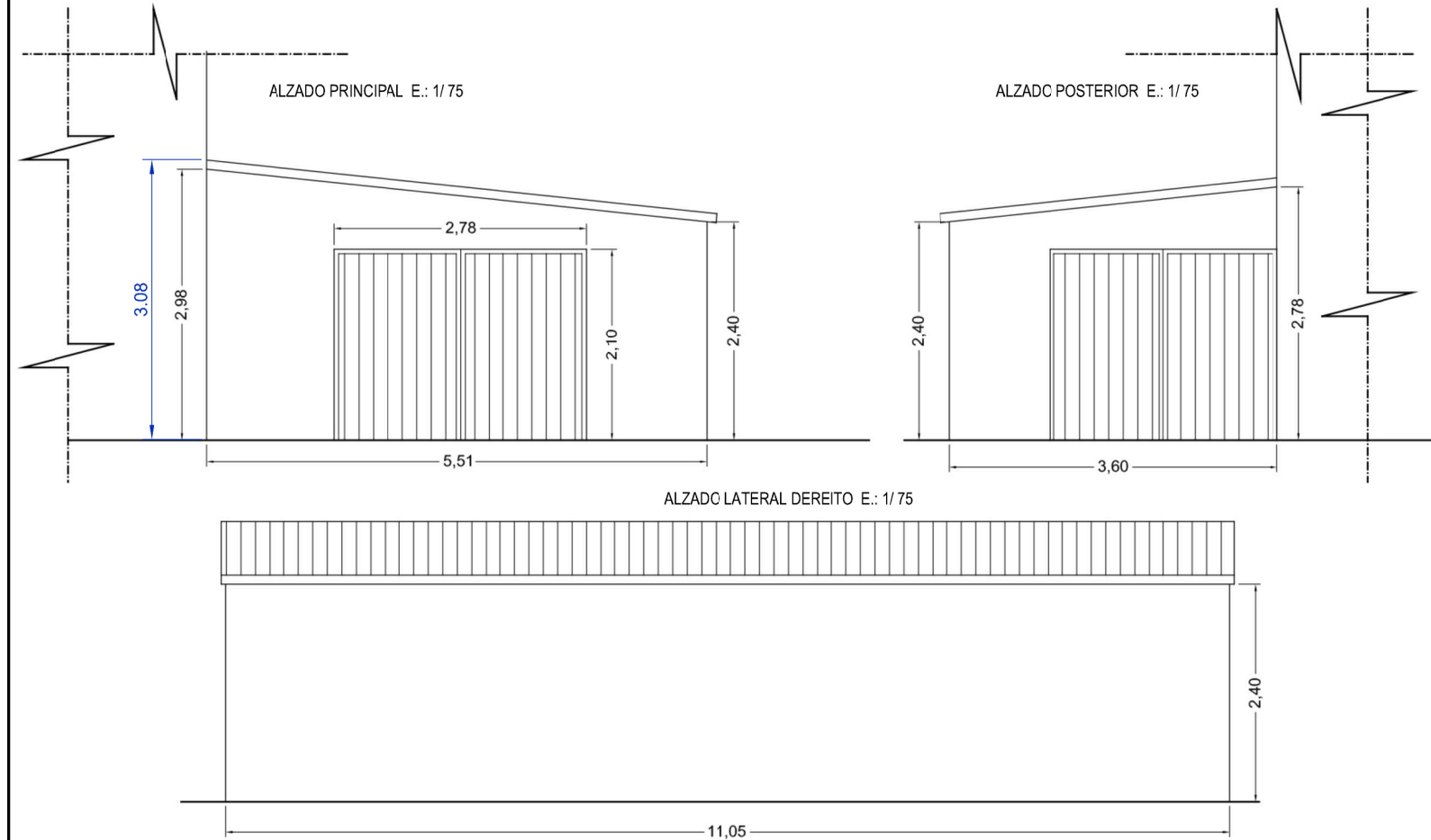

ALZADOS PRINCIPAL E LATERAL DEREITO



DATOS DO PROXECTO	
EDIFICIO TITULAR DE PORTOS DE GALICIA	SI
NOME DO PROXECTO	MEDICIÓN Y DESCRIPCIÓN DUN ALMACÉN SITUADO NO PORTO DE MUXÍA
AUTOR DO PROXECTO	JOSÉ ANTONIO GONZÁLEZ DEL OSO
TITULACIÓN	ARQUITECTO TÉCNICO nº 1534
DATA DO PROXECTO	26/11/2010

ANÁLISE DA/S EDIFICIACIÓN/S DO TÍTULO ADMINISTRATIVO					
SUPERFICIES CONSTRUÍDAS DO EDIFICIO SEGÚN USOS (m ²)					
SUP. OCUPACIÓN (m ²)	61,00	USO ALMACÉN	TOTAL		
ALTURA MÁXIMA (m)	3,08	SUP. PECHADA	SUP. PECHADA	SUP. ABERTA	SUP. POR PLANTA
PLANTA BAIXA	61,00	61,00	0,00	61,00	
TOTAL	61,00	61,00	0,00	61,00	
SUPERFICIES TOTAIS	61,00	61,00			



ZONA CENTRO
Avda. Porto da Coruña, 5 - 1º. 15006 A CORUÑA
Tlfno: 981 182 626 - Fax: 981 182 625
<http://www.portosdeg Galicia.com>

PORTO: MUXÍA MUXÍA - A CORUÑA	TIPO DE TÍTULO: CONCESIÓN NOME DO TÍTULO: OCUPACIÓN DO DPP EN SUPERFICIE E DO EDIFICIO 12.31.EDF.001 (ALMACÉN ANEXO Á LONXA) PARA O DESENVOLVEMENTO DE ACTIVIDADES DE ALMACÉN DE APARELLOS DE PESCA TITULAR: VICTOR MANUEL HAZ SONEIRAS
CLAVE TÍTULO ADMINISTRATIVO: 12-31-22-C-1	NOME DO PLANO: CONFRONTACIÓN : EDIFICACIÓN
CLAVE PORTO: 12-31	ESCALAS: 1/75
DATA: 11 / 10 / 2023	Nº PLANO: 1 de 1
	FOLLA: 02 DE 03

CVE: zcaz710FV/H0E1
Verificación: <https://sede.xunta.gal/cve>

