

CONFRONTACIÓN DA OCUPACIÓN DE DOMINIO PÚBLICO PORTUARIO EN SUPERFICIE, RAMPLAS E DOUS NAVE ESTALEIROS, NO PORTO DE RIANXO.	
DATA E HORA DA ACTA	30-01-2024 ás 13:00H
OBXECTO	OCUPACIÓN DO DOMINIO PÚBLICO PORTUARIO EN SUPERFICIE, RAMPLAS E DOS EDIFICIOS 12.55.EDF.012 (NAVE ESTALEIROS 1) E 12.55.EDF.013 (NAVE ESTALEIROS 3) TITULARIDADE DE PORTOS DE GALICIA PARA O DESENVOLVEMENTO DA ACTIVIDADE DE ESTALEIRO DE EMBARCACIÓNS DE CASCO DE MADEIRA
TITULAR	ASTILLEIROS CATOIRA, S.L.
CLAVE	12-55-23-C-1
RESOLUCIÓN INICIO DE TRÁMITE	24-04-2023
PORTO	RIANXO - ZONA CENTRO - MUNICIPIO: RIANXO

INTRODUCCIÓN E OBXECTO DA ACTA DE CONFROTACIÓN

Persoada no porto de Rianxo e en virtude do artigo 70 da Lei 6/2017, do 12 de decembro, de portos de Galicia, procedeu á confrontación do Dominio Público Portuario obxecto da concesión administrativa de regularización de ocupación, indicada no encabezamento.

A confrontación ten por obxecto verificar, previamente á tramitación dunha nova concesión administrativa de ocupación do dominio público portuario en superficie, ramplas e dous edificios 12.55.EDF.012 (nave estaleiros 1) e 12.55.EDF.013 (nave estaleiros 3) titularidade de Portos de Galicia para o desenvolvemento da actividade de estaleiro de embarcacións menores de casco de madeira solicitada por Astilleiros Catoira, S.L., segundo o plano anexo que o reflicte, sen realización de obras. non constitúe obxecto da confrontación a inspección e comprobacións técnicas competencia doutros organismos e técnicos responsables da Dirección da Obra, para reflectir o estado e dispoñibilidade do Dominio Público Portuario a data da confrontación, se achega no anexo 1 plano correspondente que así o fai.

ASISTENTES			
NOME E APELIDOS	EMPRESA E CARGO	EMAIL	TELÉFONO CONTACTO
LORENA SOLANA BARJACOBA	XEFA DA ZONA CENTRO	zonacentro@portosdegalicia.com	981-881632





SITUACIÓN DA SUPERFICIE SOLICITADA NO DOMINIO PÚBLICO PORTUARIO

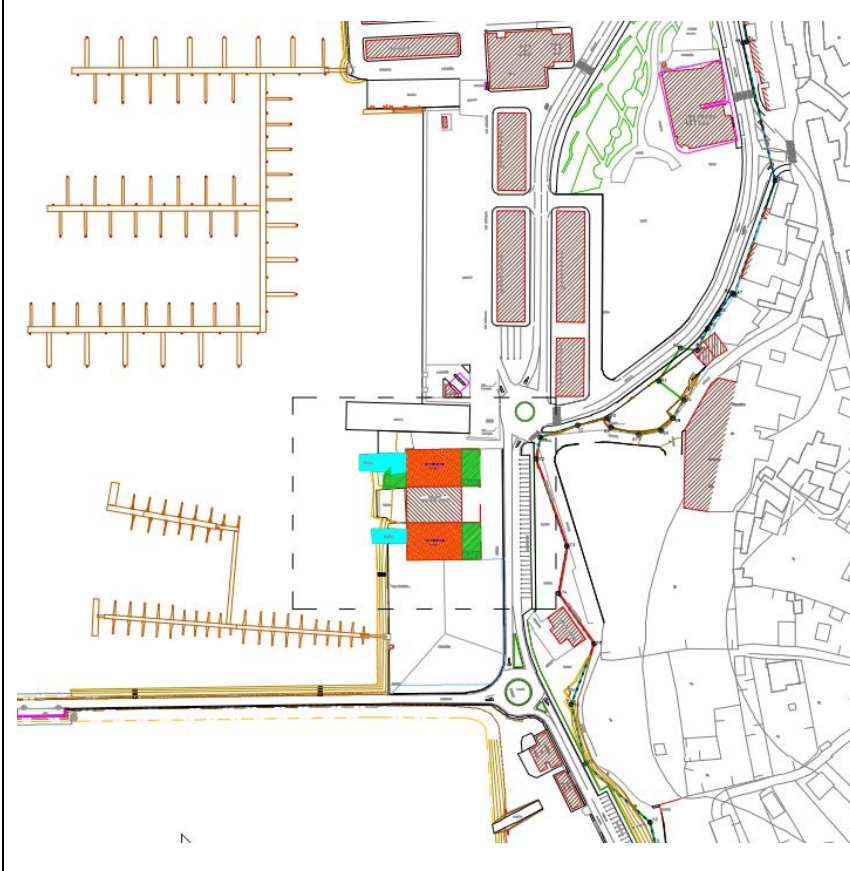

ANÁLISE DA OCUPACIÓN DE SUPERFICIE DO TÍTULO DE OCUPACIÓN DO DOMINIO PÚBLICO PORTUARIO

SITUACIÓN DA SUPERFICIE		ANÁLISE DE OCUPACIÓN DE SUPERFICIE			DETALLE DA DESCRICIÓN DA OCUPACIÓN DE SUPERFICIE	ÁREA EN PLANTA (m ²)
		Tipo de ocupación	SI	NON		
Terra	En superficie	Terreos en terra existentes	<input checked="" type="checkbox"/>	<input type="checkbox"/>	ÁMBITO	2.224,00
	Soterrada	Terreos soterrados, permitindo o uso en superficie	<input type="checkbox"/>	<input checked="" type="checkbox"/>		
	Rampla	Rampla existente	<input type="checkbox"/>	<input checked="" type="checkbox"/>	-	-
Aérea	Voo	Zonas aéreas ou voos, permitindo o uso en superficie	<input type="checkbox"/>	<input checked="" type="checkbox"/>	-	-
Auga	Lámina de auga	Lámina de auga en superficie ou somerxida	<input type="checkbox"/>	<input checked="" type="checkbox"/>	-	-
	Foso	Foso existente	<input type="checkbox"/>	<input checked="" type="checkbox"/>	-	-
	Novo recheo	Lámina de auga para executar novo recheo	<input type="checkbox"/>	<input checked="" type="checkbox"/>	-	
TOTAL OCUPACIÓN SUPERFICIE						2.224,00

ENTIDADE PÚBLICA EMPRESARIAL PORTOS DE GALICIA
Zona Centro

Avenida do Porto, 5 -1º
15006 A CORUÑA (A Coruña)
T. 981 182 626 – F. 981 182 625
portosdegalicia.gal



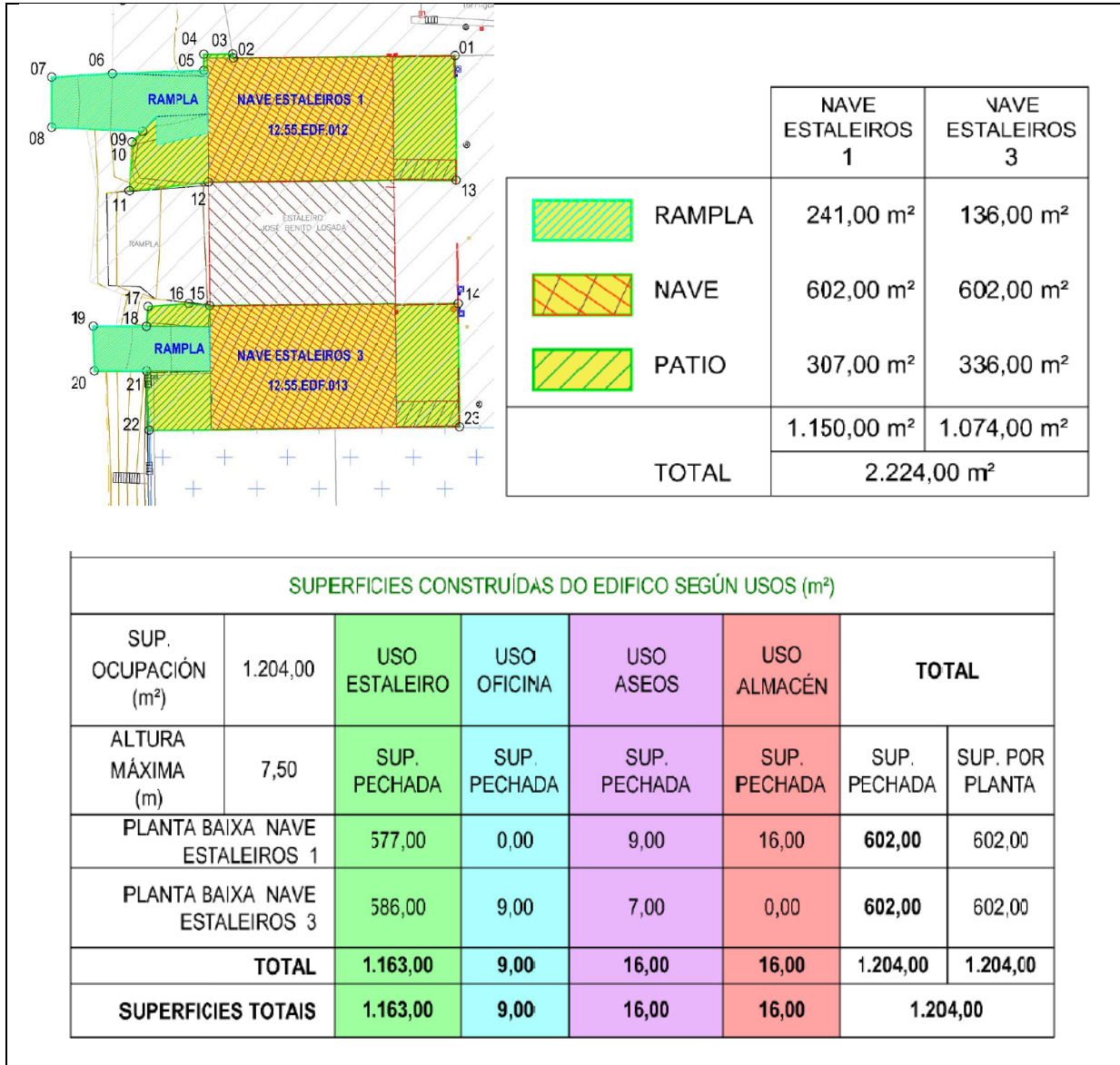

OBRAS, EDIFICACIÓN E INSTALACIÓN DE TITULARIDADE DE PORTOS DE GALICIA QUE SE OCUPAN NO DOMINIO PÚBLICO PORTUARIO

OBRAS, EDIFICACIÓN E INSTALACIÓN DE TITULARIDADE DE PORTOS DE GALICIA QUE SE OCUPAN NO DOMINIO PÚBLICO PORTUARIO			
SI se ocuparán obras, edificacións ou instalacións de titularidade de Portos de Galicia			
ANÁLISE DA OCUPACIÓN DE SUPERFICIE DO TÍTULO DE OCUPACIÓN DO DOMINIO PÚBLICO PORTUARIO			
DATA ASINATURA PROXECTO	DE DO	NOME DO PROXECTO BÁSICO	NÚMERO E DATA DE VISADO DO PROXECTO (NON NECESARIO)
			NOME, APELIDOS, TITULACIÓN E NÚMERO DE COLEXIACIÓN DO TÉCNICO QUE ASINA O PROXECTO

ENTIDADE PÚBLICA EMPRESARIAL PORTOS DE GALICIA
Zona Centro

Avenida do Porto, 5 -1º
15006 A CORUÑA (A Coruña)
T. 981 182 626 – F. 981 182 625
portosdegalicia.gal





01-09-1989	PROXECTO DE NAVE PARA ESTALEIRO DE EMBARCACIÓNS MENORES DE CASCO DE MADEIRA, EN TERREOS DA ZONA DE SERVIZO DE RIANXO.	SÍ VISADO 07-11-1989	ALBERTO MOFENO GARCÍA ENXEÑEIRO DE CCP COLEXIADO Nº 3824
Orzamento execución por contrata con IVE			14.212.807 pesetas
<p>Provincia de La Coruña Ayuntamiento de RIANXO</p> <p>PROYECTO de <i>Nave para astillero de embarcaciones menores, de cascos de madera, en terrenos de la zona de servicios del puerto de Rianxo.</i></p> <p>Concesionario: D. MANUEL COLLAZO DÍESTE Ingeniero de Caminos: D. ALBERTO MORENO GARCÍA <small>COLEXIADO Nº 3824</small></p> <p>Año 1.989</p>			

**OBRAS DEMONTABLES. QUE SE SOLICITA REALIZAR
(OU REGULARIZAR) NO DOMINIO PÚBLICO PORTUARIO**

NON se realizarán novas obras non desmontables

**NOVAS OBRAS NON DESMONTABLES¹ QUE SE SOLICITA REALIZAR
(OU REGULARIZAR) NO DOMINIO PÚBLICO PORTUARIO**

NON se realizarán novas obras non desmontables

MEDIOS MECÁNICOS A AUTORIZAR NO TÍTULO DE OCUPACIÓN DO DOMINIO PÚBLICO PORTUARIO

NON se solicita autorización de medios mecánicos

¹ Definición de desmontable, segundo o Art. 51.2 da Lei 22/1988 de Costas





DELIMITACIÓN DA OCUPACIÓN DO DOMINIO PÚBLICO PORTUARIO

Sistema de Referencia Xeodésico: UTM-ETRS89 hu
29. Elipsoide GRS80. Altitude referida ao cero
hidrográfico do porto

PUNTO	Posición X	Posición Y
01	514611.983	4721670.986
02	514576.163	4721670.582
03	514576.057	4721671.221
04	514571.396	4721671.173
05	514571.423	4721668.573
06	514556.626	4721668.068
07	514546.707	4721667.496
08	514546.684	4721659.378
09	514561.364	4721658.744
10	514559.703	4721657.027
11	514559.286	4721649.146
12	514572.139	4721650.540
13	514612.176	4721650.808
14	514612.508	4721630.910
15	514572.342	4721630.553
16	514568.979	4721630.906
17	514562.270	4721630.423
18	514562.001	4721627.205
19	514553.534	4721627.235
20	514553.725	4721620.011
21	514562.051	4721619.982
22	514562.165	4721610.403
23	514612.703	4721610.873

SUBMINISTRACIÓN DE AUGA E ELECTRICIDADE POR PORTOS DE GALICIA









ELECTRICIDADE	<input checked="" type="checkbox"/>	NON	PORTOS DE GALICIA NON REALIZARÁ A SUBMINISTRACIÓN DEBIDO A QUE O INTERESADO DISPÓN DE CONTRATO DE SUBMINISTRACIÓN INDEPENDENTE DA REDE DE PORTOS DE GALICIA E A OCUPACIÓN DA ACOMETIDA INCLÚESE NO TÍTULO. O INTERESADO DEBERÁ REMITIR A PORTOS DE GALICIA O CONTRATO DE SUBMINISTRACIÓN NO PRAZO MÁXIMO DUN (1) MES A CONTAR DESDE A DATA DE NOTIFICACIÓN DO PRESENTE TÍTULO.
	<input type="checkbox"/>	SI, SEGUNDO UNHA DAS OPCIONS SEGUINTEs (Marque a opción que corresponda)	<input type="checkbox"/> A SUBMINISTRACIÓN SERÁ A TRAVÉS DO CONTADOR DE PORTOS DE GALICIA XA EXISTENTE CÓDIGO (CÓDIGO DO CONTADOR PRESENTE EN ESPIGÓN), PROCEDENTE DO TÍTULO (CLAVE TÍTULO ANTERIOR)
	<input type="checkbox"/>		<input type="checkbox"/> A SUBMINISTRACIÓN SE REALIZARÁ POR PORTOS DE GALICIA A TRAVÉS DE CONTADOR A INSTALAR POLO INTERESADO. NO PRAZO MÁXIMO DUN (1) MES A CONTAR DESDE A DATA DE NOTIFICACIÓN DO PRESENTE TÍTULO, O INTERESADO DEBE REMITIR A PORTOS DE GALICIA DOCUMENTOS CERTIFICATIVOS E FOTOGRAFÍAS NOS QUE SE VERIFIQUE A INSTALACIÓN E NÚMERO DE CONTADOR. POR CONTRA, SE DECIDIU QUE A SUBMINISTRACIÓN NON FOSE A TRAVÉS DE PORTOS DE GALICIA, REMITA NO MESMO PRAZO QUE O INDICADO ANTERIORMENTE CONTRATO DE SUBMINISTRACIÓN INDEPENDENTE DE PORTOS DE GALICIA
Observacións:			

ENTIDADE PÚBLICA EMPRESARIAL PORTOS DE GALICIA
Zona Centro

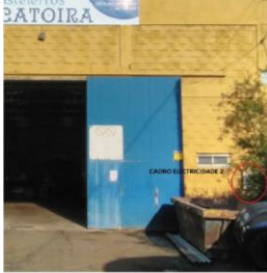
Avenida do Porto, 5 -1º
15006 A CORUÑA (A Coruña)
T. 981 182 626 – F. 981 182 625
portosdegalicia.gal





	   	
	<p>CONTADOR NAVE 1 ENERXÍA</p> <p>CONTADOR NAVE 3 ENERXÍA</p>	
AUGA	<input checked="" type="checkbox"/>	<p>NON</p> <p>PORTOS DE GALICIA NON REALIZARÁ A SUBMINISTRACIÓN DEBIDO A QUE O INTERESADO DISPÓN DE CONTRATO DE SUBMINISTRACIÓN INDEPENDENTE DA REDE DE PORTOS DE GALICIA E A OCUPACIÓN DA ACOMETIDA INCLÚESE NO TÍTULO. O INTERESADO DEBERÁ REMITIR A PORTOS DE GALICIA O CONTRATO DE SUBMINISTRACIÓN NO PRAZO MÁXIMO DUN (1) MES A CONTAR DESDE A DATA DE NOTIFICACIÓN DO PRESENTE TÍTULO.</p>
	<input type="checkbox"/>	<p>SI, SEGUNDO UNHA DAS OPCIONS SEGUINTE (Marque a opción que corresponda)</p> <p><input type="checkbox"/> A SUBMINISTRACIÓN SERÁ A TRAVÉS DO CONTADOR DE PORTOS DE GALICIA XA EXISTENTE CÓDIGO (CÓDIGO DO CONTADOR PRESENTE EN ESPIGÓN), PROCEDENTE DO TÍTULO (CLAVE TÍTULO ANTERIOR)</p> <p><input type="checkbox"/> A SUBMINISTRACIÓN SE REALIZARÁ POR PORTOS DE GALICIA A TRAVÉS DE CONTADOR A INSTALAR POLO INTERESADO. NO PRAZO MÁXIMO DUN (1) MES A CONTAR DESDE A DATA DE NOTIFICACIÓN DO PRESENTE TÍTULO, O INTERESADO DEBE REMITIR A PORTOS DE GALICIA DOCUMENTOS CERTIFICATIVOS E FOTOGRAFÍAS NOS QUE SE VERIFIQUE A INSTALACIÓN E NÚMERO DE CONTADOR. POR CONTRA, SE DECIDIU QUE A SUBMINISTRACIÓN NON FOSE A TRAVÉS DE PORTOS DE GALICIA, REMITA NO MESMO PRAZO QUE O INDICADO ANTERIORMENTE CONTRATO DE SUBMINISTRACIÓN INDEPENDENTE DE PORTOS DE GALICIA</p>
	<p>Observacións:</p>    	
	<p>CONTADOR NAVE 1 ABASTECIMENTO</p> <p>CONTADOR NAVE 3 ABASTECIMENTO</p>	

IDENTIFICACIÓN DE CONEXIÓNS CON REDES E CONTADORES NA ZONA OBXECTO DE CONCESIÓN

Nota: cando apliquen, a representación da/s redes, punto/s de conexión e código/s de contador/es se atopa na/s fotografía/s e plano/s dos Anexos 1 e 2

TIPO DE REDE	CONEXIÓN NECESARIA	CONTADOR DE PORTOS DE GALICIA	Nº CONTADOR	LONXITUDE (ml)
ELECTRICIDADE	SI	NON		0,00
ABASTECIMENTO DE AUGA POTABLE	SI	NON		
GAS	NON	NON		
SANEAMENTO	SI	SI		
PLUVIAIS	SI	SI		
COMUNICACIÓNS	SI	NON		
SEPARADOR DE HIDROCARBUROS	SI	SI		

ENTIDADE PÚBLICA EMPRESARIAL PORTOS DE GALICIA
Zona Centro

Avenida do Porto, 5 -1º
15006 A CORUÑA (A Coruña)
T. 981 182 626 – F. 981 182 625
portosdeg Galicia.gal



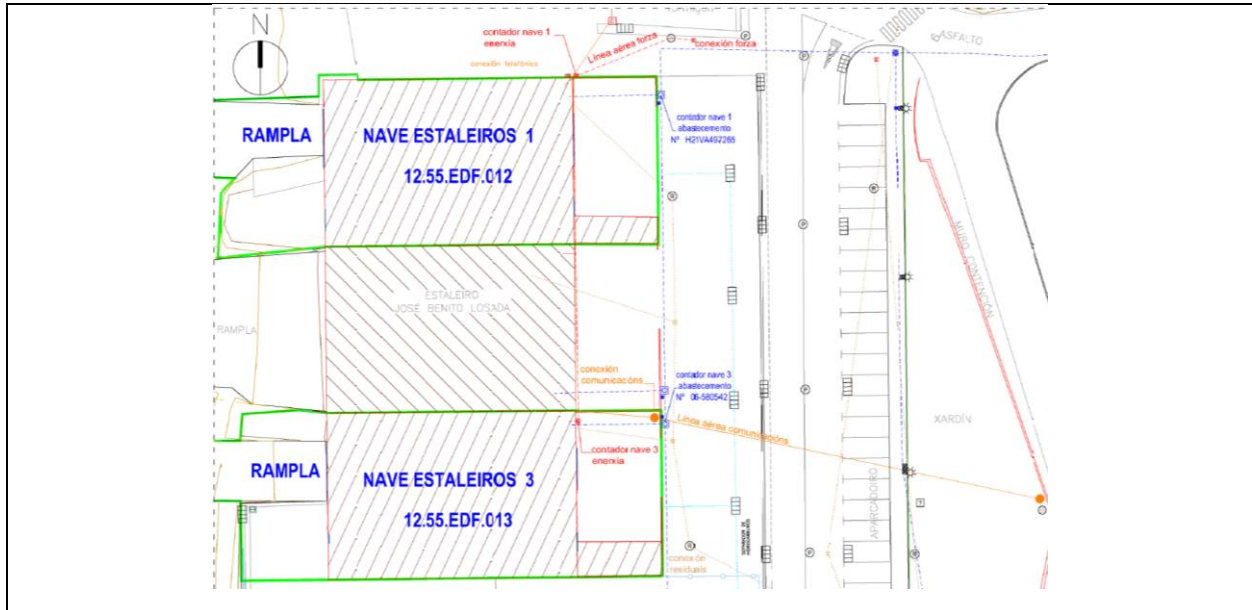

Compróbase que no plano de Confrontación, segundo os datos referidos no presente, reflicte axeitadamente e conteñen datos suficientes para o trámite da concesión administrativa de ocupación do dominio público portuario cos usos e detalles referidos no encabezado, no porto de Rianxo.

En consecuencia considérase axeitada e viable a actuación proposta polo solicitante.

ASINA: XEFATURA DA ZONA CENTRO

ANEXO 1: PLANO

ENTIDADE PÚBLICA EMPRESARIAL PORTOS DE GALICIA
Zona Centro

Avenida do Porto, 5 -1º
15006 A CORUÑA (A Coruña)
T. 981 182 626 – F. 981 182 625
portosdegalicia.gal



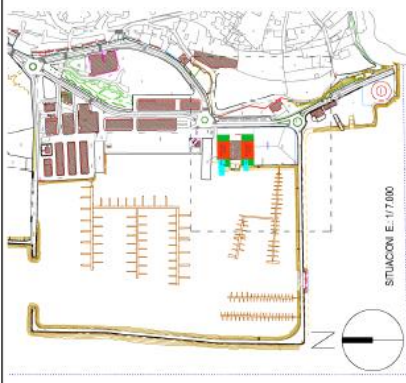

ANÁLISE DE OCUPACIÓN DE SUPERFICIES DO TÍTULO ADMINISTRATIVO (m²) E INSTALACIÓNS

INSTALACIÓNS	Clasificación de Portos de Galicia	Condición de Edificación	Mostrado de Construción	Intensidade (%)	Superficie ocupada (m ²)	Superficie de construción (m ²)	Simbolo de uso de instalación	DESCRIPCIÓN ZONA
Estaleiros	SI	NON	-	0,00	0,00	0,00	—	—
Ampio	SI	NON	-	0,00	0,00	0,00	—	—
Gar.	NON	NON	-	0,00	0,00	0,00	—	—
Servizos	SI	SI	-	0,00	0,00	0,00	—	—
Pavimento	SI	SI	-	0,00	0,00	0,00	—	—
Sinalización	SI	NON	-	0,00	0,00	0,00	—	—
Instalacións	SI	SI	-	0,00	0,00	0,00	—	—
TOTAL				0,00	0,00	0,00		0,00

TIPO SUPERFICIE	SUBTIPO SUPERFICIE	VALORACIÓN	IBH
TERRA	Existente	2.224,00	2.224,00
	Novo techo	0,00	0,00
	Salexada	0,00	0,00
ÁEREA	Foso	0,00	0,00
	Voo	0,00	0,00
ÁUGA	Límites de auga	0,00	0,00
TOTAL ÁMBITO CONCESIÓN		2.224,00	2.224,00

COORDENADAS DA CONCESIÓN
 Sistema de Referencia Geodésico: UTM ETRS89 / UTM 28E
 21. Espazo GIS50. Alíneas referidas ao eixo topográfico do porto

PUNTO	Parada X	Parada Y
01	514811,863	4721670,996
02	514876,163	4721670,982
03	514876,657	4721671,221
04	514871,396	4721671,175
05	514871,421	4721683,570
06	514856,626	4721683,566
07	514856,107	4721683,496
08	514856,994	4721683,378
09	514851,394	4721683,144
10	514859,266	4721683,146
11	514859,266	4721683,146
12	514851,378	4721683,426
13	514851,378	4721683,406
14	514872,342	4721683,553
15	514888,270	4721683,596
16	514882,270	4721683,426
17	514882,201	4721682,295
18	514853,726	4721682,295
19	514852,651	4721682,962
20	514862,166	4721682,940
21	514812,703	4721682,873

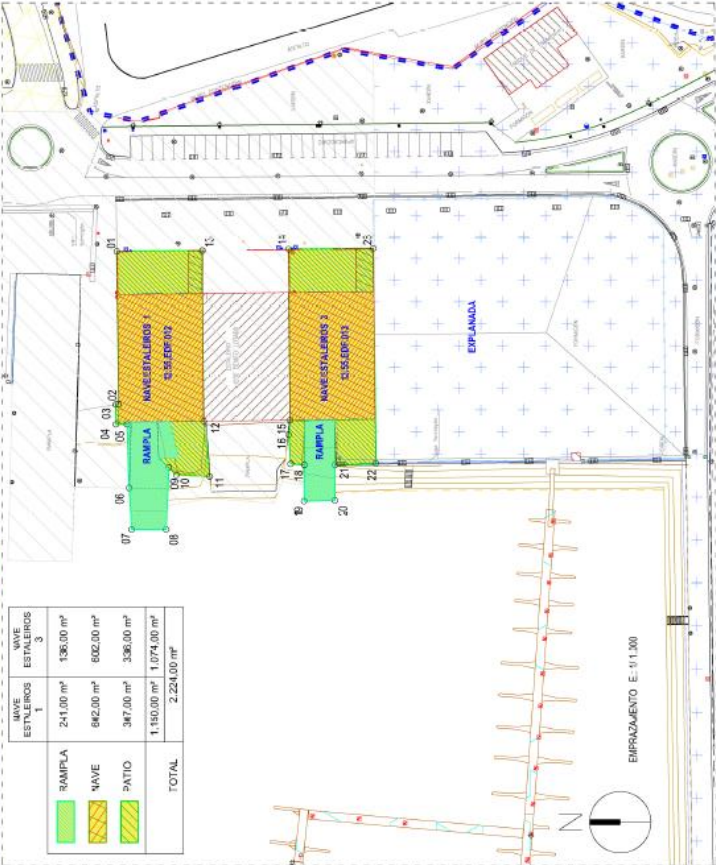

RAMPLA	NAVE ESTALEIROS 1	NAVE ESTALEIROS 3
241,00 m ²	136,00 m ²	136,00 m ²
642,00 m ²	602,00 m ²	602,00 m ²
347,00 m ²	336,00 m ²	336,00 m ²
1.150,00 m ²	1.074,00 m ²	1.074,00 m ²
TOTAL	2.224,00 m²	2.224,00 m²

ZONA CENTRO
 Avda. Princesa Coruña, 5 - 1º - 15006 A CORUÑA
 Teléfono: 981 182 626
 Fax: 981 182 625
 Web: www.portosdegalicia.es

PORTOS DE GALICIA

RIANXO
 RIANXO - A CORUÑA

CONFRONTACIÓN : IMPLANTACIÓN

TIPO DE TÍTULO	CONCESIÓN	TITULAR	ARTILLEROS CATOIRA, S.L.U.
NOBRE DO TÍTULO	OCUPACIÓN OPP EN SUPERFICIE RAMPLAS E DOIS EDIFICIOS 12.55.EDF.012 NAVE ESTALEIROS 1 E 12.55.EDF.013 NAVE ESTALEIROS 3. TITULARIDADE DE PORTOS DE GALICIA PARA O DESARROLLO DA ACTIVIDADE DE ESTALEIRO DE MENORES E CASCO DE MADEIRA		
NOBRE DO PLANO	CONFRONTACIÓN : IMPLANTACIÓN		
CLAVE TÍTULO ADMINISTRATIVO	12-55-23-C-1	ESCALAS	1 de 1
CLAVE PLANO	12-55-23-C-1	ESCALAS	1 de 1
CLAVE PORTO	12-55-23-C-1	ESCALAS	01 de 03

CVE: DOIOnSz10M1
 Verificación: https://sede.xunta.gal/cve



ENTIDADE PÚBLICA EMPRESARIAL PORTOS DE GALICIA
 Zona Centro

Avenida do Porto, 5-1º
 15006 A CORUÑA (A Coruña)
 T. 981 182 626 – F. 981 182 625
 portosdegalicia.gal



ANÁLISE DAS EDIFICIÓNS DO TÍTULO ADMINISTRATIVO
SUPERFICIES CONSTRUIDAS DO EDIFICIO SEGUN USOS (M²)

SUP. COLOCÓN (M ²)	USO ESTALEIRO	USO OFICINA	USO AEROS	USO ALMACÉN	TOTAL
1.204,00	377,00	0,00	8,00	16,00	602,00
7,50	SUP. PECHOA	SUP. PECHOA	SUP. PECHOA	SUP. PECHOA	602,00
PLANTA BAMA NAVE ESTALEIROS 1	577,00	0,00	8,00	16,00	602,00
PLANTA BAMA NAVE ESTALEIROS 2	58,00	0,00	7,00	0,00	602,00
PLANTA BAMA NAVE ESTALEIROS 3	58,00	0,00	7,00	0,00	602,00
TOTAL	1.204,00	0,00	15,00	16,00	1.204,00

NAVE ESTALEIROS 1

PLANTA BAMA NAVE ESTALEIROS 1	SUP. COLOCÓN (M ²)	SUP. PECHOA	SUP. PAR PECHOA	TOTAL
ESTALEIRO	377,00	0,00	0,00	377,00
AEROS	8,00	0,00	0,00	8,00
ALMACÉN	16,00	0,00	0,00	16,00
TOTAL	401,00	0,00	0,00	401,00

NAVE ESTALEIROS 3

PLANTA BAMA NAVE ESTALEIROS 3	SUP. COLOCÓN (M ²)	SUP. PECHOA	SUP. PAR PECHOA	TOTAL
ESTALEIRO	58,00	0,00	0,00	58,00
OFICINA	9,00	0,00	0,00	9,00
AEROS	7,00	0,00	0,00	7,00
TOTAL	74,00	0,00	0,00	74,00

PLANTA BAMA E.: 1/400

DATOS DO PROXECTO

EDIFICIO TITULAR DE PORTOS DE GALICIA	\$.
LOME DO PROXECTO	PROXECTO DE NAVE EN ESTALEIRO DE MARCACIONES MENORES DE CASO DE MODELAGEM TERRES DA ZONA DE SERVICIOS DO PORTO DE RIANXO
AUTOR DO PROXECTO	ALBERTO MORENO GARCIA
TITULACIÓN	ENVERBEIRO DE ANCIOS, CANAL E PORTOS DO LEVANTO Nº 304
DATA DO PROXECTO	01/01/1989
PROXECTO USADO	S/ 07/11/1989
ORGANISMO EXECUCIÓN POR	14.212.807/JH PESEBAS
CONTRATA CENTRE	

ZONA CENTRO
Avenida Portos de Galicia, 5 - 1º - 15006 A CORUÑA
T. 981 182 626 - F. 981 182 625
www.portosdeg Galicia.es

RIANXO
RIANXO - A CORUÑA

CONFRONTACIÓN : EDIFICACIÓN

ESQUEMA PORTO	12-55	CARTE TÍTULO ADMINISTRATIVO	12-55-23-C-1	ESCALA	1/400
Nº PLANO	1 de 1	FOLIA	02 de 03		





LENDA

<p>ITS. ABASTECIMIENTO</p> <ul style="list-style-type: none"> ARQUETA ABASTECIMIENTO BOCA DE INCENDIO ARQUETA CONTADOR-ABASTEC. ARQUETA TOMA DE AUGA BOCA DE RECO CANALIZACIÓN 	<p>ITS. SANEAMENTO O</p> <ul style="list-style-type: none"> POZO SANEAMENTO RESIDUAIS POZO SANEAMENTO PLUVIAIS DESALGADORO PLUVIAIS DESALGADORO PLUVIAIS CAZ FORMIGÓN CANALIZACIÓN RESIDUAIS CANALIZACIÓN PLUVIAIS
<p>ITS. ALUMEAIDO</p> <ul style="list-style-type: none"> ARQUETA ALUMEAIDO FAROL LUMINARIA LUMINARIA ENPOTRADA PROXECTOR POSTE BALIZA POSTE ELECTRICO CANALIZACIÓN 	<p>ITS. TELECOMUNICACIÓNS</p> <ul style="list-style-type: none"> POSTE TELEFÓNICO ARQUETA TELECOMUNICACIÓNS CANALIZACIÓN
<p>ITS. AUGA-ENERXÍA</p> <ul style="list-style-type: none"> ARQUETA AUGA-ENERXIA TOMA AUGA-ENERXIA CANALIZACIÓN 	<p>ITS. ELEMENTOS PORTUARIOS</p> <ul style="list-style-type: none"> BALIZO BITA GANCHO ARGOLA ESCALA GATO ROSARIO DEFENSACALCHO PILOTE PANTALAN QUINDAS'RE BALIZA
<p>ITS. COMBUSTIBLE</p> <ul style="list-style-type: none"> ARQUETA COMBUSTIBLE 	<p>ITS. MOBILIARIO URBANO</p> <ul style="list-style-type: none"> PAPELEIRA BANCO MONOLITO BOLARDOTRAFICO CABINA TELEFONO FONTE DUCHA ARBORE XARDINEIRA MADEIRA FLORERIC
<p>ITS. FORZA</p> <ul style="list-style-type: none"> TORRE ELECTRICA ARMARIO ELECTRICO TOMA ELECTRICA ARQUETA ELECTRICA CANALIZACIÓN MIT. CANALIZACIÓN RT. 	<p>ITS. SEGURIDADE</p> <ul style="list-style-type: none"> EXTINTOF
<p>ITS. GAS</p> <ul style="list-style-type: none"> ARMARIO GAS ARQUETA GAS CANALIZACIÓN 	
<p>ITS. INDETERMINADA</p> <ul style="list-style-type: none"> ARQUETA INDETERMINADA 	

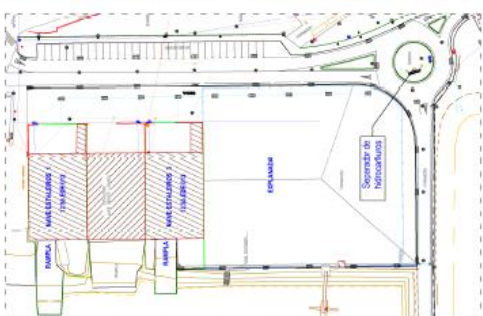

CONDICIÓN AERIS COMUNICACIÓNS

ZONA CENTRO
 Avda. do Porto, 5-1º - 15006 A CORUÑA
 T. 981 182 626 - F. 981 182 625
 ICS://www.portosdegalicia.com

PORTOS DE GALICIA

RIANXO - A CORUÑA

PROXECTO TÍTULO: CONCESIÓN ASTILLEROS GARRA S.L.U.

NOME DO TÍTULO: OCUPACIÓN DPP EN SUPERFICIE RAMPLAS E DOUS EDIFICIOS 12.55.EDF.012 NAVE ESTALEIROS 1 E 12.55.EDF.013 NAVE ESTALEIROS 3 TÍTULO ARDOR DE PORTOS DE GALICIA PARA O DESENVOLVIMENTO DA ACTIVIDADE DE ESTALEIRO DE ENBARCACIÓNS MENORES SE CARGO DE MADERA

NOME DO PLANO: CONFRONTACIÓN : INSTALACIÓNS

CLAVE PORTO: 12-55

CLAVE TÍTULO ADMINISTRATIVO: 12-55-23-C-1

ESCALAS: 1/1.500

INFORMADO: 1 de 1

FOLIA: 03 de 03

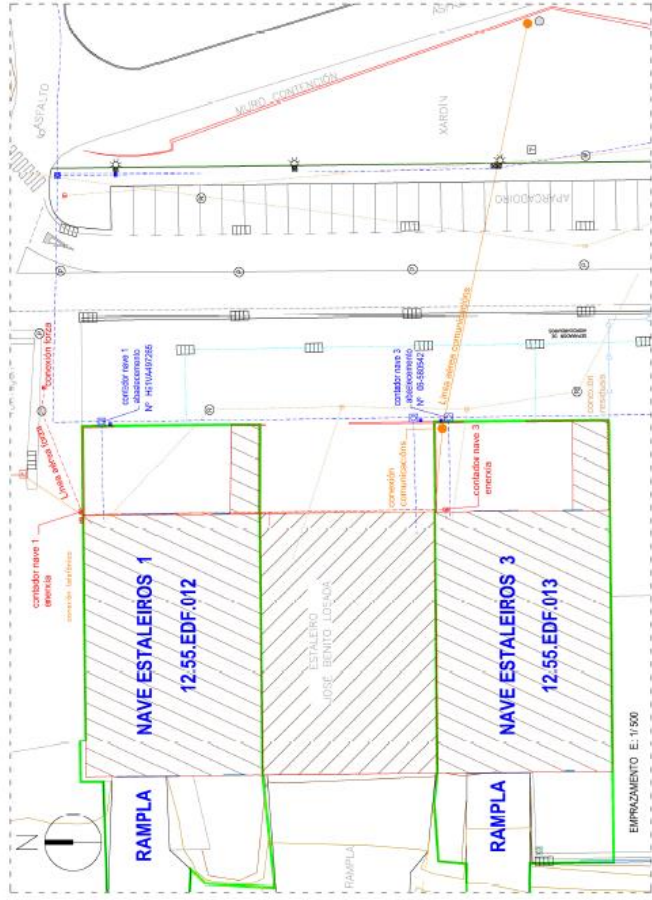

CVE: DOI0mSz10M1
 Verificación: https://sede.xunta.gal/cve



ENTIDADE PÚBLICA EMPRESARIAL PORTOS DE GALICIA
 Zona Centro

Avenida do Porto, 5-1º
 15006 A CORUÑA (A Coruña)
 T. 981 182 626 – F. 981 182 625
 portosdegalicia.gal

ESPZO RESERVADO PARA BUNTLAS DOUTRAS