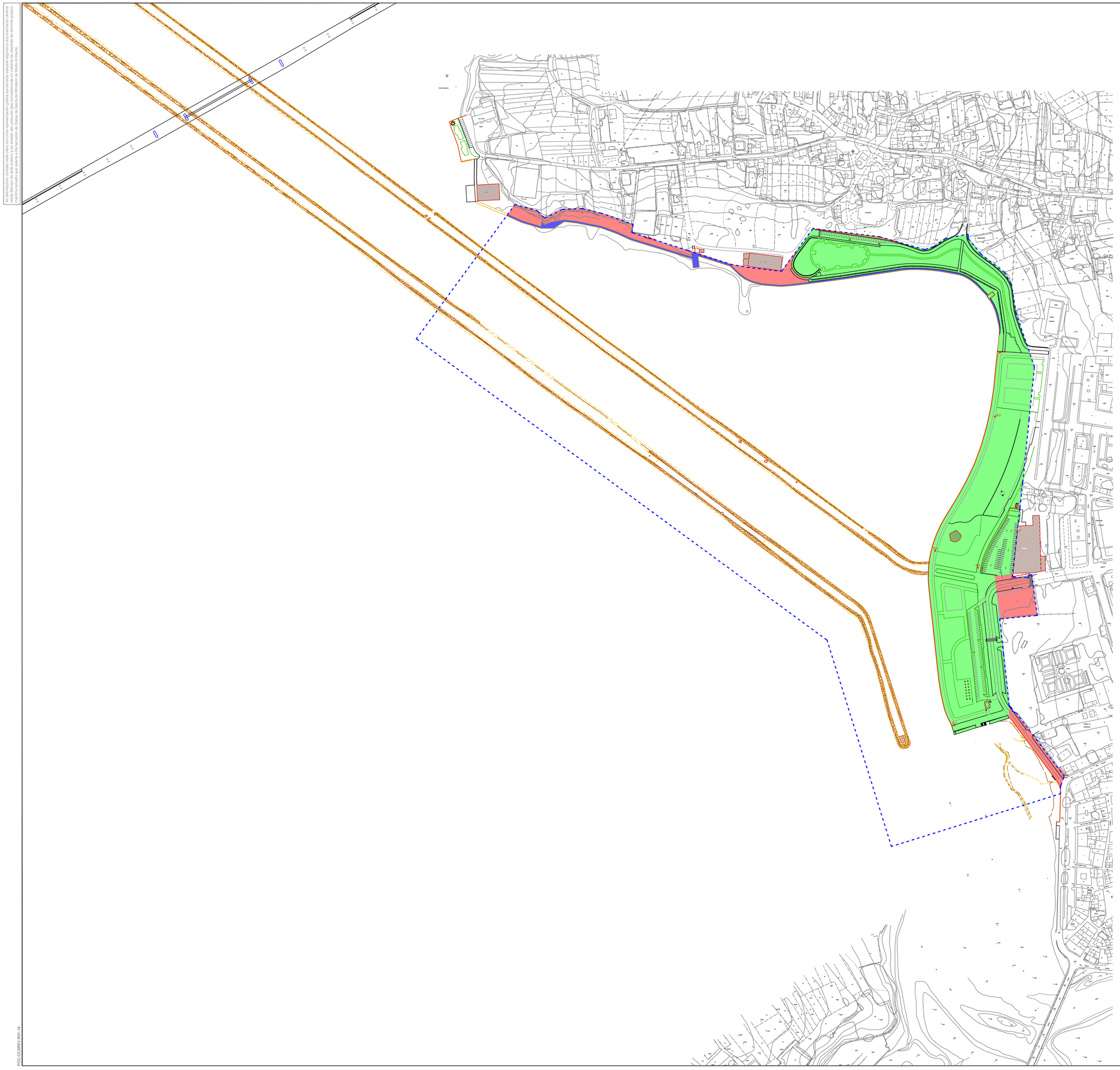

ZONAS DE ACTIVIDADES PARA EVENTOS

- ZONA DE SERVIZO DO PORTO
- ZONA de actividade portuaria ALTA
- ZONA de actividade portuaria MEDIA
- ZONA de actividade portuaria BAIXA
- ZONA de paseo sensible a sobrecargas
- PUNTO de lanzamento de FOGOS ARTIFICIAIS

NOTA:
*A zonificación entendese como áreas globais con límites aproximados nas que deberán respectarse tanto as ocupación autorizadas mediante concesión, autorización ou outro título administrativo, e os seus accesos, que non poderán ser bloqueados ou dificultados.
*Deberán deixarse libres de ocupacións os viarios de circulacións, os cales non poderán ser cortados sen a previa autorización de Portos de Galicia e plan viario alternativo
*Na zona autorizada prohíbese expresamente a instalación de elementos portátiles ou desmontables destinados a residencia o habitación ocasional dos participantes no espectáculo público ou actividade recreativa.
* O fornecemento eléctrico realizarase a rede municipal debendo contar con boletín de enganche validado pola consellería con competencias na materia. En ningún caso se permitirá a conexión directa a liñas portuarias.

XUNTA DE GALICIA
CONSELLERÍA DO MAR

Portos de Galicia

PORTO: NOIA (Noia-A Coruña)	OCUPACIÓN DE DOMINIO PÚBLICO PORTUARIO CON DESTINO Á REALIZACIÓN DE ESPECTÁCULOS PÚBLICOS E ACTIVIDADES RECREATIVAS (CODIGO PROCEDEMENTO: IF500A)				
	Sistema de Referencia Xeodésico: UTM-ETRS89 hu 29. Elipsoide GRS80. Altitude referida ao cero hidrográfico do porto				
	TITULO DO PLANO: PORTOS PROVINCIA DA CORUÑA				
REVISIÓN: Rev.1	CLAVE PORTO: 12-41	ESCALAS: 1:2500(A1)	DATA: 10-02-2020	Nº PLANO: 040 / FOLLA: 1 DE: 1	Nº PORTO: 040

RCC-GCARDI-R001-14