

As representacións cartográficas e os planos de arquitectura e de urbanismo que se inclúen neste documento son a responsabilidade dos autores e non se garante a súa exactitude. O Concello de Ortigueira non se responsabiliza polo uso que se faga dos datos aquí representados.

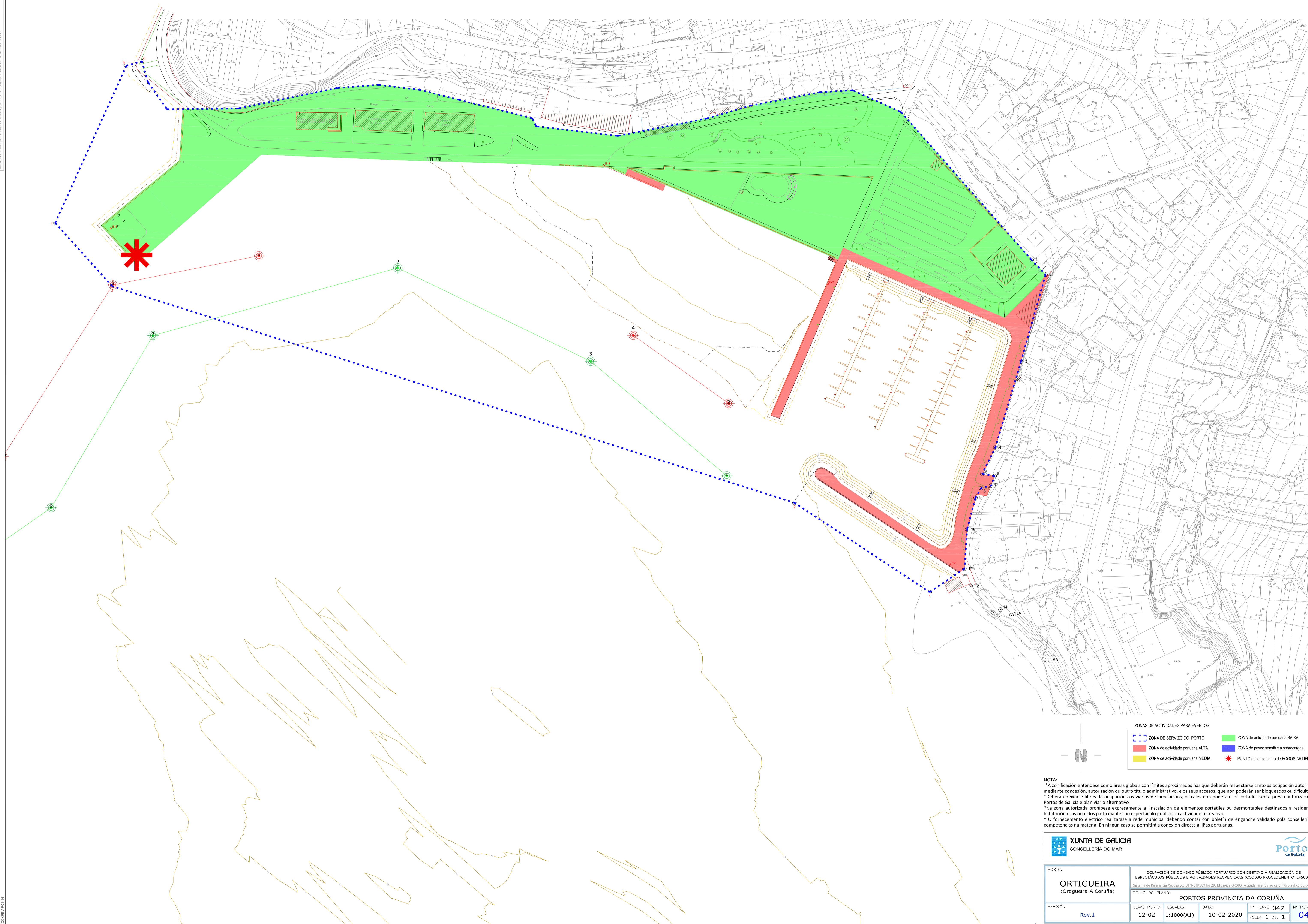

ZONAS DE ACTIVIDADES PARA EVENTOS

	ZONA DE SERVIZO DO PORTO		ZONA de actividade portuaria BAIXA
	ZONA de actividade portuaria ALTA		ZONA de paseo sensible a sobrecargas
	ZONA de actividade portuaria MEDIA		PUNTO de lanzamento de FOGOS ARTIFICIAIS

NOTA:
 *A zonificación enténdese como áreas globais con límites aproximados nas que deberán respectarse tanto as ocupacións autorizadas mediante concesión, autorización ou outro título administrativo, e os seus accesos, que non poderán ser bloqueados ou dificultados.
 *Deberán deixarse libres de ocupacións os viarios de circulación, os cales non poderán ser cortados sen a previa autorización de Portos de Galicia e plan viario alternativo.
 *Na zona autorizada prohibese expresamente a instalación de elementos portátiles e desmontables destinados a residencia ou habitación ocasional dos participantes no espectáculo público ou actividade recreativa.
 *O fornecemento eléctrico realizarase a rede municipal debendo contar con boletín de enganche validado pola consellería con competencias na materia. En ningún caso se permitirá a conexión directa a liñas portuarias.

 XUNTA DE GALICIA CONSELLERÍA DO MAR	 Portos de Galicia
---	---------------------------------

PORTO: ORTIGUEIRA (Ortigueira-A Coruña)		OCUPACIÓN DE DOMINIO PÚBLICO PORTUARIO CON DESTINO Á REALIZACIÓN DE ESPECTÁCULOS PÚBLICOS E ACTIVIDADES RECREATIVAS (CODIGO PROCEDIMENTO: IP500A) <small>Sistema de Referencia Xeodésica: UTM-ETRS89 Luz 29, Elipsoida GRS80, Meridiano referida ao meridiano principal do porto</small>			
REVISIÓN: Rev.1		CLAVE PORTO: 12-02		TÍTULO DO PLANO: PORTOS PROVINCIA DA CORUÑA	
		ESCALAS: 1:1000(A1)	DATA: 10-02-2020	Nº PLANO: 047	Nº PORTO: 047
		FOLLA: 1 DE 1		FOLLA: 1 DE 1	