

EMPRAZAMENTO E: 1/2.000

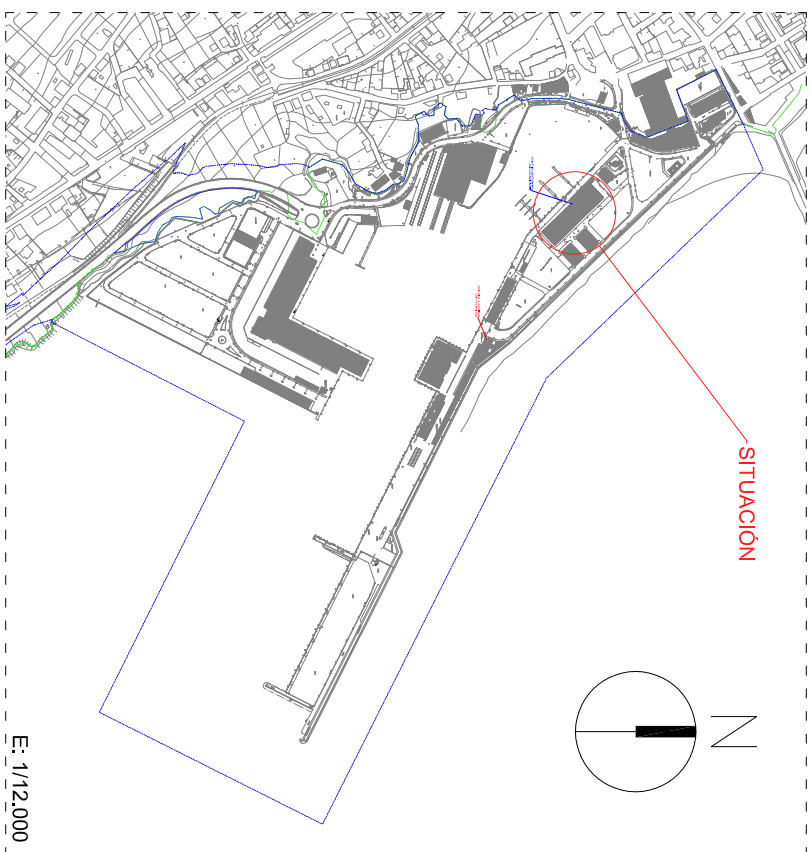

E: 1/12.000

**DATOS DO PROXECTO**

EDIFICIO TITULAR DE GALICIA	SI
NOME DO PROXECTO	PROXECTO BASICO DE UN EDIFICIO PARA NAVE DE REDES
AUTOR DO PROXECTO	OVIDIO JUANES CACHO
TITULACION	ARQUITECTO
DATA DO PROXECTO	OUTUBRO 2006
ORZAMENTO EXECUCION MATERIAL	869.313,24 €
ORZAMENTO (I+19%)	1.034.482,75 €
FINALIZACION CONSTRUCCION	ANO: 22-12-2008
NOME DO PROXECTO	FONTE: ACTA DE ENTREGA DAS INSTALACIONS POLA CONSELLERIA DE PESGA E ASUNTOS MARITIMOS A PORTOS DE GALICIA
AUTOR DO PROXECTO	ENVOLVENTE DE LA NAVE DE REDEIROS
TITULACION	LUIS ELIO VALLE
DATA DO PROXECTO	ARQUITECTO colabrado nº 3152 COAG
ORZAMENTO (SEN I+V)	FEBRERO 2024
	487.500,00 €

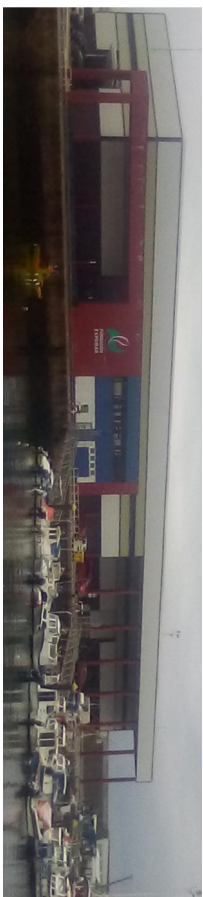

**ANALISE DAS EDIFICIACIONS DO TITULO ADMINISTRATIVO**

SUPERFICIES CONSTRUIDAS DO EDIFICO SEGUN USOS (m²)	
SUP. OCUP. (m²)	3.440,00
ALTURA MÁXIMA (m)	9,70
SUP. PECHADA	2.810,00
PLANTA BAIXA	630,00
ALTITLO	123,00
SUPERFICIES TOTAIS	2.933,00
	630,00
	3.563,00

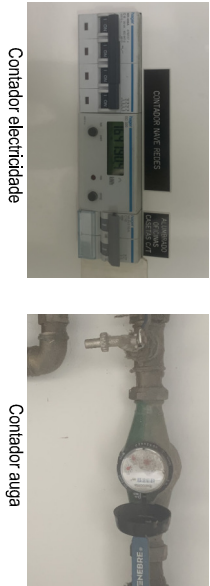

**ANALISE DE OCUPACION DE SUPERFICIES DO TITULO ADMINISTRATIVO (m²) E INSTALACIONS**

INSTALACIONS	Dispoñ de instalacion	Conecta con rede Portos de Galicia	Numero de contador	Lonxitude (m)	* Archo da gabia (m)	Superficie instalac. (m²)	Simbolo da instalac. e contador	DESCRIPCION ZONA
Electricidade	SI	SI	EC320	0,00	0,00	0,00	—E—	IE
Auga	SI	SI	06839652	0,00	0,00	0,00	—A—	ID
Gas	-	-	-	0,00	0,00	0,00	—G—	
Saneamento	-	-	-	0,00	0,00	0,00	—S—	
Pluviais	-	-	-	0,00	0,00	0,00	—P—	
Comunicacions	-	-	-	0,00	0,00	0,00	—C—	
Outras (indicar)	-	-	-	0,00	0,00	0,00	—O—	
<b>TOTAL</b>				<b>0,00</b>	<b>0,00</b>	<b>0,00</b>		
<b>TIPO SUPERFICIE</b>	<b>SUBTIPO SUPERFICIE</b>	<b>ZONA DE VALORACION</b>						
	En superficie	3.440,00						1.281,00
TERRA	Novo techo	0,00						0,00
	Soterrada	0,00						0,00
	Rampa	0,00						0,00
	Foso	0,00						0,00
AÉREA	Voo	0,00						0,00
AUGA	Lamina de auga	0,00						0,00
<b>TOTAL AMBITO CONCESION</b>		<b>3.440,00</b>						<b>1.281,00</b>
								<b>2.159,00</b>

--- ZONA DE SERVIZO DO PORTO

--- LINHA DE DESLINDE DPTM



PORTO:	BURELA		TITULAR:	CONFRARIA DE PESCADORES DE BURELA
NOME DO TITULO:	OCUPACION DO DPP EN SUPERFICIE E DO EDIFICIO 14.05.EDF.019 (NAVE DE REDES) E DO MEDIO MECANICO GUINASTRE			
NOME DO PLANO:	PONTE (14.05.MM.007) TITULARIDADE DE PORTOS DE GALICIA PARA O DESENVOLVEMENTO DA ACTIVIDADE DE REPARACION DE REDES DE ARRASTRE E CELEBRACION DE FERIAS NAUTICO-PESQUEIRAS			
CLAVE TITULO ADMINISTRATIVO:	14.05	ESCALAS:	1/12.000	DATA:
				April 2024
				FOLIA:
				1 DE 1

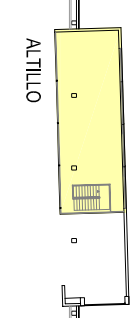
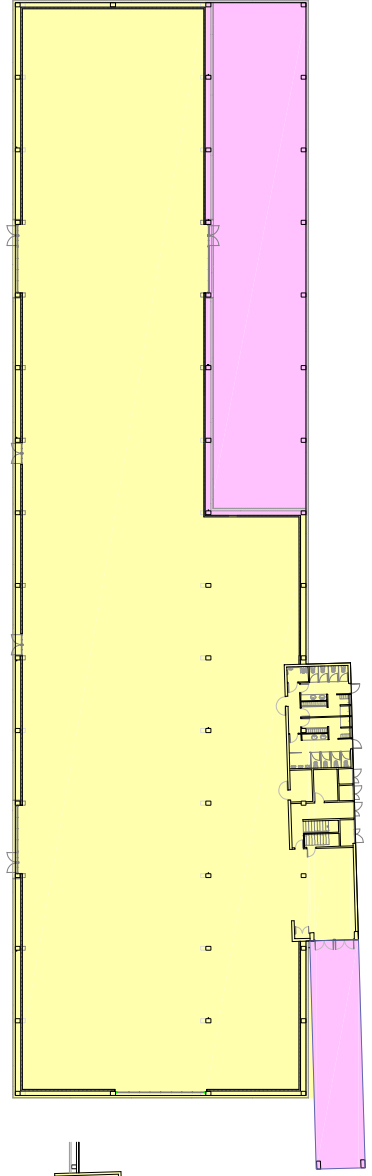

PLANTAS E: 1/750