

PLANTA BAIXA E.: 1/100

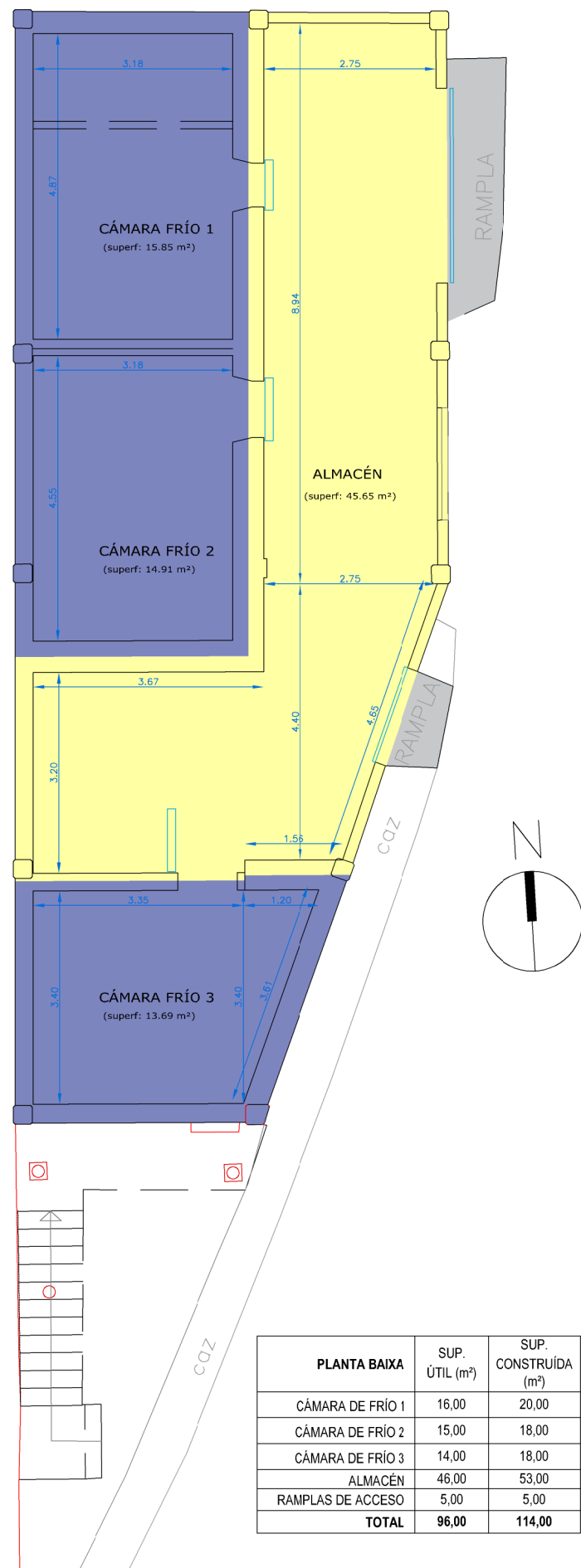

PLANTA ALTA E.: 1/100

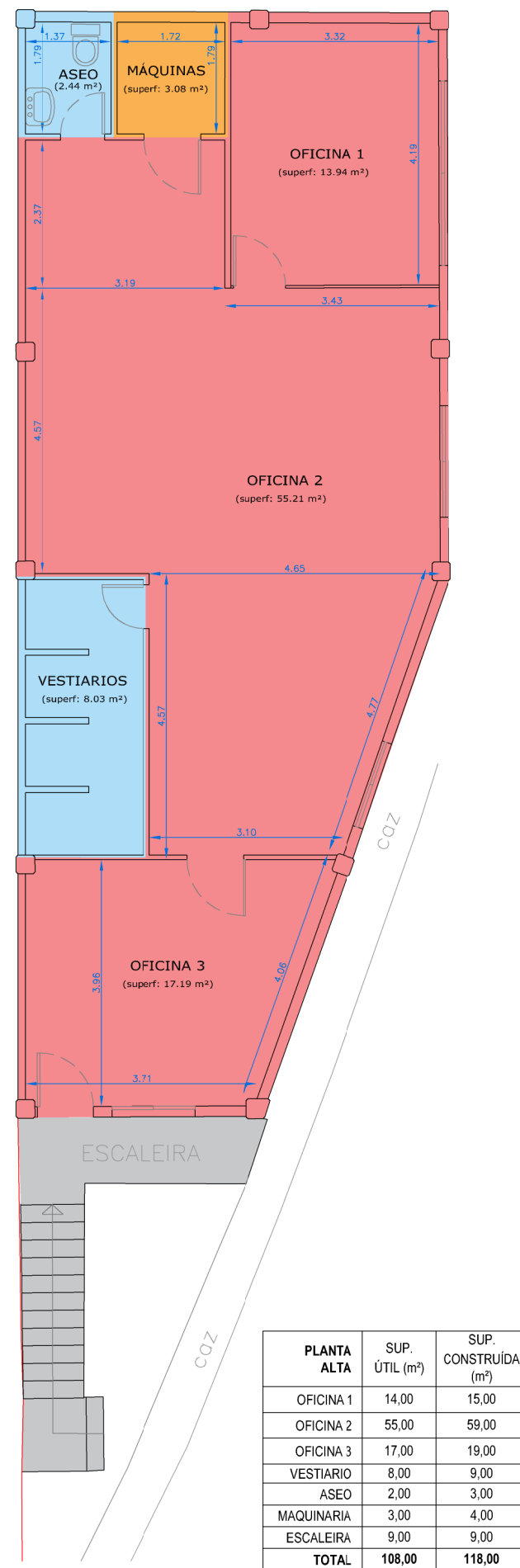

ANÁLISE DA/S EDIFICIACIÓN/S DO TÍTULO ADMINISTRATIVO										
SUPERFICIES CONSTRUÍDAS DO EDIFICIO SEGÚN USOS (m²)										
SUP. OCUPACIÓN (m²)	123,00	USO OFICINA	USO ASEO E VESTIARIO	USO MÁQUINAS	USO CÁMARA DE FRÍO	USO ALMACÉN	USO ESCALEIRA E RAMPLAS DE ACCESO	TOTAL		
ALTURA MÁXIMA (m)		SUP. PECHADA	SUP. PECHADA	SUP. PECHADA	SUP. PECHADA	SUP. PECHADA	SUP. ABERTA	SUP. PECHADA	SUP. ABERTA	SUP. POR PLANTA
PLANTA BAIXA		0,00	0,00	0,00	56,00	53,00	5,00	109,00	5,00	114,00
PLANTA ALTA		93,00	12,00	4,00	0,00	0,00	9,00	109,00	9,00	118,00
TOTAL		93,00	12,00	4,00	56,00	53,00	14,00	218,00	14,00	232,00
SUPERFICIES TOTAIS		93,00	12,00	4,00	56,00	53,00	14,00	232,00		



ZONA CENTRO
 Avda. Porto da Coruña, 5 - 1º. 15006 A CORUÑA
 Tfno: 981 182 626 - Fax: 981 182 625
 http://www.portosdegalicia.com

PORTO:

LORBÉ
 OLEIROS - A CORUÑA

TIPO DE TÍTULO: **CONCESIÓN** TITULAR: **CONFRARÍA DE PESCADORES DE LORBÉ**
 NOME DO TÍTULO: **OCUPACIÓN DO DPP EN SUPERFICIE E DO EDIFICIO 12.14.EDF.002 (ANTIGA LONXA) PARA SEDE DA CONFRARÍA, ALMACÉN, CÁMARA DE FRÍO, MANIPULACIÓN DE PEIXE E CENTRO DE DESCARGA NO PORTO DE LORBÉ.**

NOME DO PLANO: **CONFRONTACIÓN : EDIFICACIÓN**

CLAVE PORTO: **12-14** CLAVE TÍTULO ADMINISTRATIVO: **12-14-19-C-1** ESCALAS: **1/100** Nº PLANO: **1 de 1**
 FOLLA: **02** DE: **03**

