

**COORDENADAS DA CONCESIÓN**

Sistema de Referencia Xeodésico: UTM-ETRS89 hu 29. Elipsoide GRS80. Altitude referida ao cero hidrográfico do porto

PUNTO	Posición X	Posición Y
01	498531.754	4707765.163
02	498546.643	4707740.022
03	498563.558	4707750.016
04	498589.891	4707706.116
05	498593.274	4707707.997
06	498621.663	4707660.926
07	498654.731	4707604.966
08	498665.404	4707611.273
09	498632.336	4707667.233
10	498604.505	4707713.379
11	498607.778	4707714.948
12	498580.323	4707759.937
13	498587.009	4707763.889
14	498568.878	4707793.884
15	498568.065	4707779.775
16	498564.262	4707786.112
17	498550.424	4707777.974
18	498553.016	4707773.722
19	498545.303	4707769.185
20	498548.122	4707764.557
21	498542.271	4707762.885

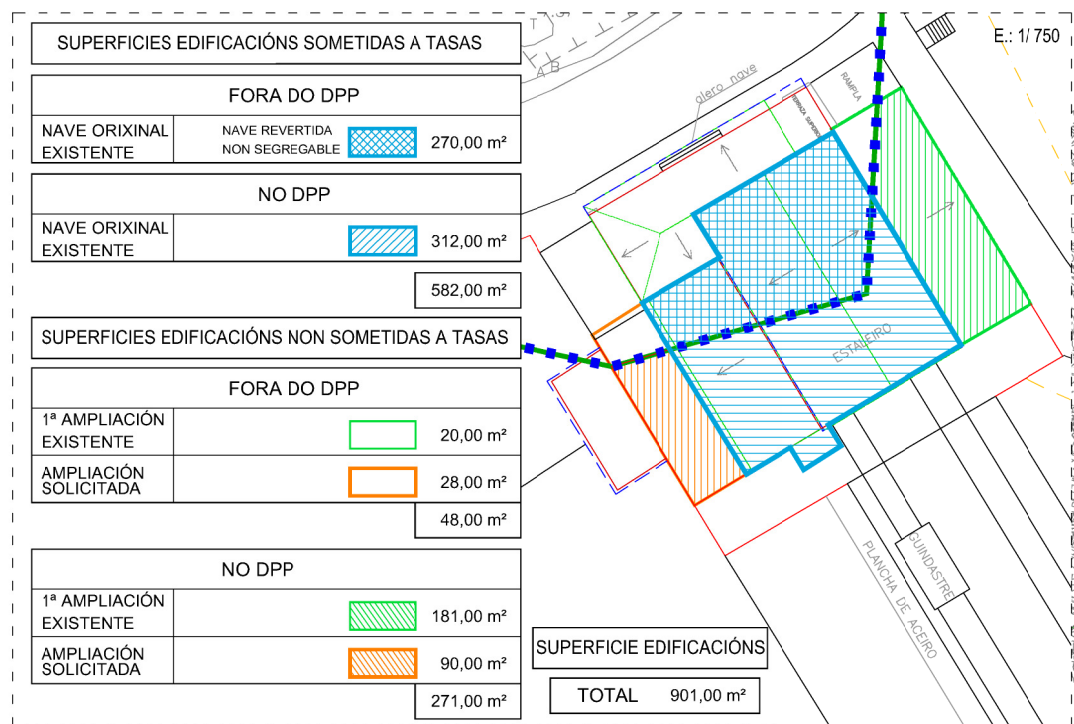

SUPERFICIES EDIFICACIÓN SOMETIDAS A TASAS	
FORA DO DPP	
NAVE ORIXINAL EXISTENTE	270,00 m²
NO DPP	582,00 m²
NAVE ORIXINAL EXISTENTE	312,00 m²
SUPERFICIES EDIFICACIÓN NON SOMETIDAS A TASAS	
FORA DO DPP	
1ª AMPLIACIÓN EXISTENTE	20,00 m²
AMPLIACIÓN SOLICITADA	28,00 m²
NO DPP	
1ª AMPLIACIÓN EXISTENTE	181,00 m²
AMPLIACIÓN SOLICITADA	90,00 m²
<b>TOTAL 901,00 m²</b>	

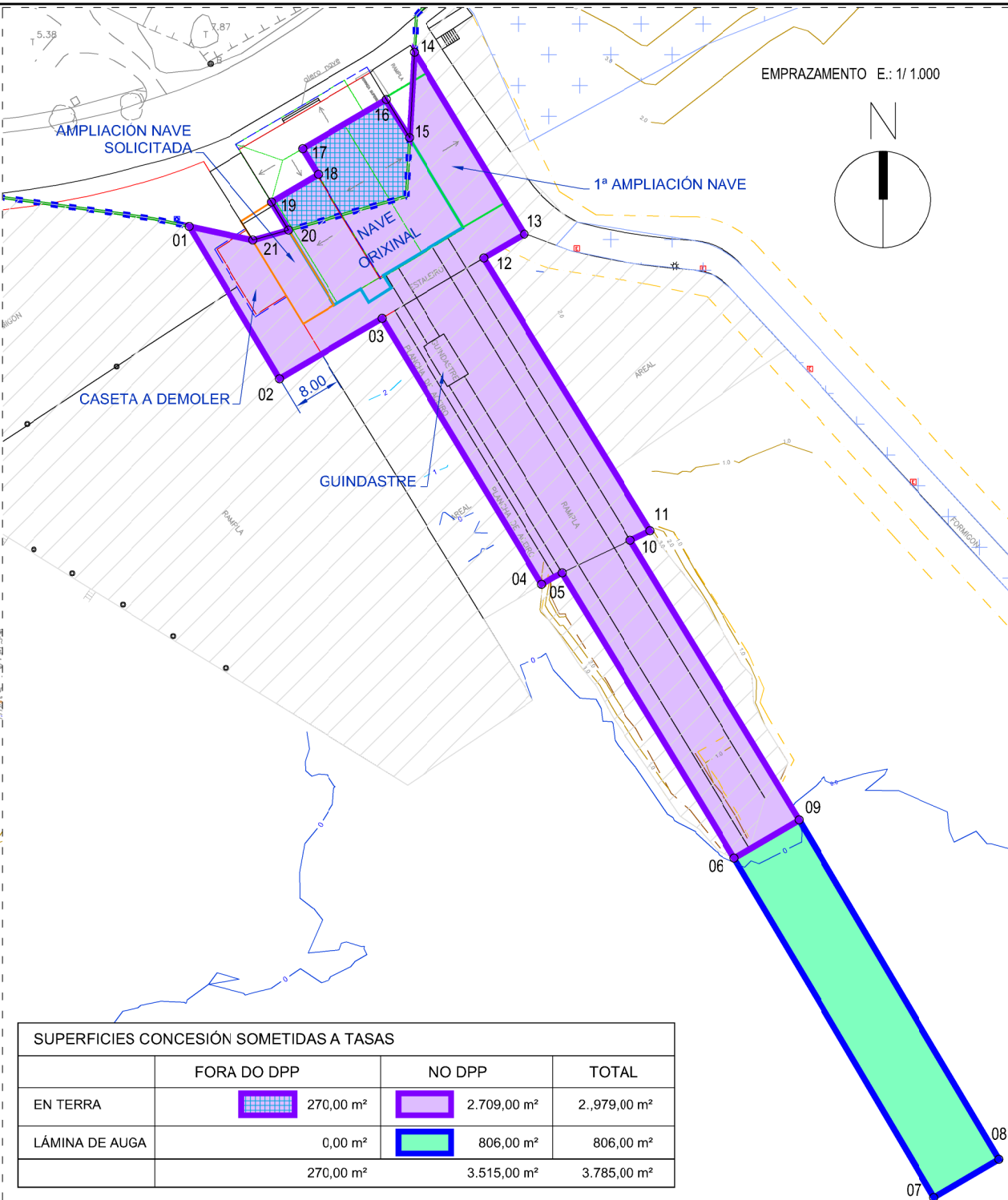
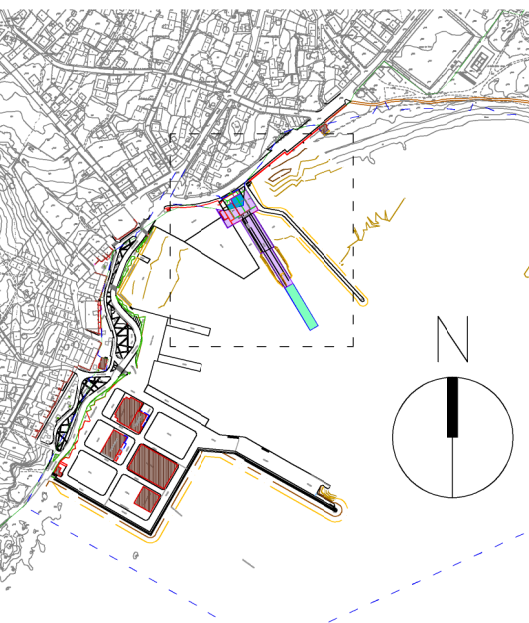

SUPERFICIES CONCESIÓN SOMETIDAS A TASAS			
	FORA DO DPP	NO DPP	TOTAL
EN TERRA	270,00 m²	2.709,00 m²	2.979,00 m²
LÁMINA DE AUGA	0,00 m²	806,00 m²	806,00 m²
	270,00 m²	3.515,00 m²	3.785,00 m²

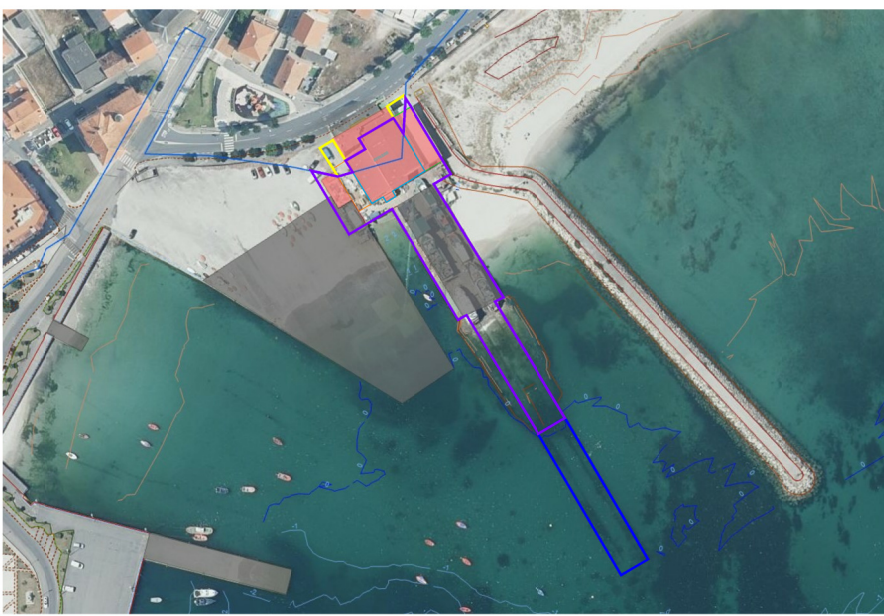

ANÁLISE DE OCUPACIÓN DE SUPERFICIES DO TÍTULO ADMINISTRATIVO (m²) E INSTALACIÓN								
INSTALACIÓN	Dispón de instalación	Conecta con rede Portos de Galicia	Número de contador	Lonxitude (m)	Ancho da gabia (m)	Superficie ocupada instalac. (m²)	Simbolo da instalac. e contador	DESCRIPCIÓN ZONA
Electricidade	SI	-	-	0,00	0,00	0,00	⊠	CONCESIÓN
Auga	SI	-	-	0,00	0,00	0,00	⊠	
Gas	NON	-	-	0,00	0,00	0,00	⊠	
Saneamento	SI	-	-	0,00	0,00	0,00	⊠	
Pluviais	SI	-	-	0,00	0,00	0,00	⊠	
Comunicacións	SI	-	-	0,00	0,00	0,00	⊠	
Outras (indicar)	NON	-	-	0,00	0,00	0,00	⊠	
				<b>0,00</b>	<b>TOTAL</b>	<b>0,00</b>		
TIPO SUPERFICIE	SUBTIPO SUPERFICIE	ZONA DE VALORACIÓN		IEH				
TERRA	Existente	3.119,00		3.119,00				
	Novo recheo	0,00		0,00				
	Soterrada	0,00		0,00				
	Rampa	0,00		0,00				
AÉREA	Foso	0,00		0,00				
	Voo	0,00		0,00				
AUGA	Lámina de auga	806,00		806,00				
<b>TOTAL ÁMBITO CONCESIÓN</b>		<b>3.925,00</b>		<b>3.925,00</b>				

- - - ZONA DE SERVIZO DO PORTO    LIÑA DE DESLINDE DPTM    NOVA ZONA DE SERVIZO DO PORTO EN TRÁMITE

**PORTOS DE GALICIA**  
**ZONA CENTRO**  
 Avda. Porto da Coruña, 5 - 1º. 15006 A CORUÑA  
 Tfno: 981 182 626 - Fax: 981 182 625  
 http://www.portosdeg Galicia.com

**AGUIÑO RIBEIRA - A CORUÑA**

PORTO:    TIPO DE TÍTULO: **CONCESIÓN**    TITULAR: **ASTILLEROS DE AGUIÑO, S.A.**  
 NOME DO TÍTULO: **NAVE E CARRO VARADOIRO**  
 NOME DO PLANO: **MOD. SUBST. POR AMPLIACIÓN DE PRAZO EXTR., CON OBRAS DE AMPLIACIÓN DE NAVE : IMPLANTACIÓN**

CLAVE PORTO: 12-46    CLAVE TÍTULO ADMINISTRATIVO: 12-46-05-C-1    ESCALAS: 1/10.000    Nº PLANO: 1 de 1  
 1/1.000    FOLLA: 01 DE: 03

