

PLANTA BAIXA E.: 1/300

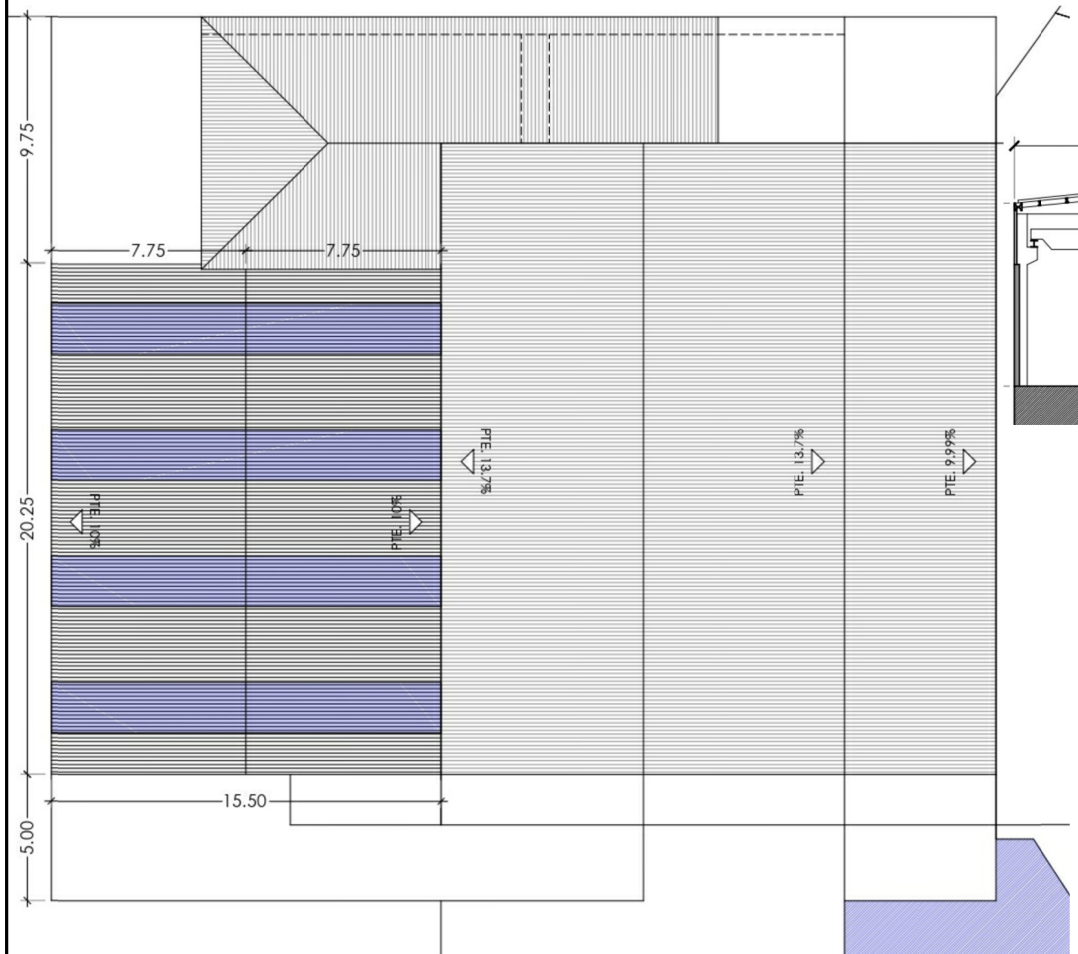

PLANTA CUBERTA E.: 1/300



ALZADO NO E.: 1/300

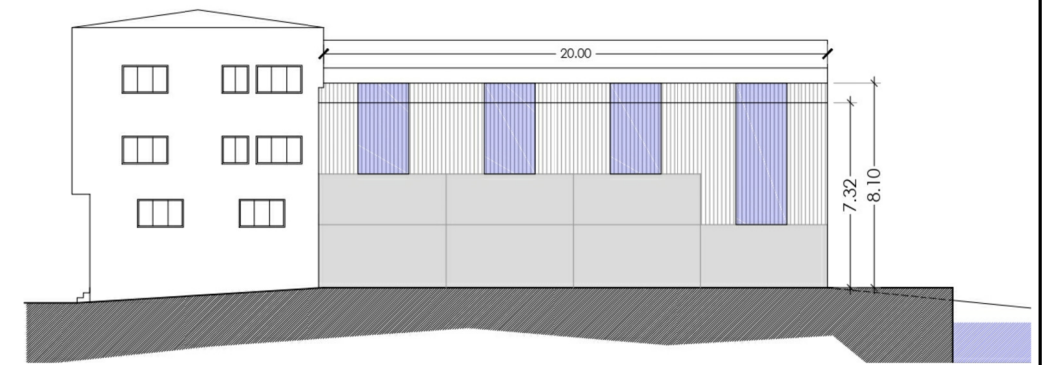

ALZADO SO E.: 1/300

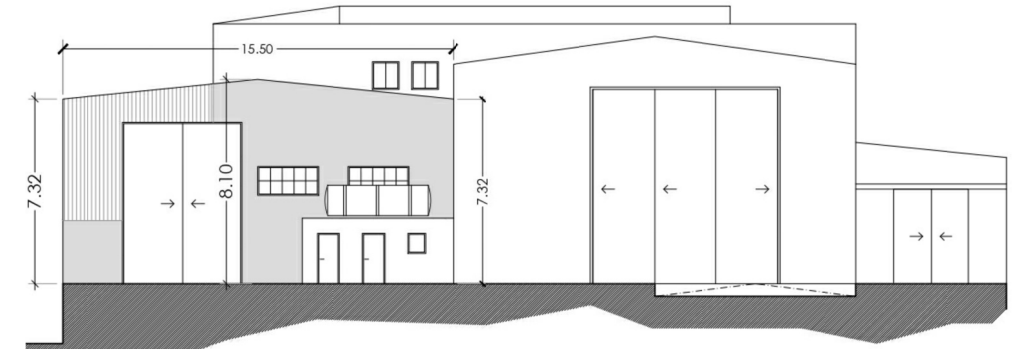

ALZADO SE E.: 1/300

PLANTA BAIXA	SUP. CONSTRUIDA (m²)	SUP. CONSTRUIDA SOMETIDA A TASAS (m²)
ALMACÉN/ORCINAS	101,00	0,00
AREA DE MONTAJE	402,00	395,00
CARPINTERÍA MADEIRA	201,00	0,00
CALDERERÍA	294,00	176,00
ASEOS/VESTIARIOS	11,00	11,00
TOTAL	1.009,00	582,00

DATOS DOS PROXECTOS		
EDIFICIO TITULAR DE PORTOS DE GALICIA	NON	
NOME DO PROXECTO	PROXECTO DE EXECUCIÓN DE AMPLIACIÓN DE NAVE ADICADA A ESTALEIRO	PROXECTO BÁSICO MODIFICADO PARA AMPLIACIÓN DE NAVE NO PORTO DE AGUIÑO
AUTOR DO PROXECTO	XOSÉ LUIS PÉREZ RIVAS FIDEL GUDE SAMPEDRO	SONIA GARCÍA GONZALEZ
TITULACIÓN	ARQUITECTO TECNICO ENXEÑEIRO TÉCNICO INDUSTRIAL	ARQUITECTO COLEXIADO Nº 4625
DATA DO PROXECTO	01/04/2009	20/04/2023
PROXECTO VISADO	26/05/2009 Nº2096/09	
ORZAMENTO EXECUCIÓN PCR CONTRATA CON IVE	71.335,91€	211.107,97€

ANÁLISE DA/S EDIFICIACIÓN/S DO TÍTULO ADMINISTRATIVO						
SUPERFICIES CONSTRUIDAS DO EDIFICIO SOMETIDAS A TASA SEGÚN USOS (m²)						
SUP. OCUPACIÓN (m²)	582,00	USO AREA DE MONTAJE	USO CALDERERÍA	USO ASEOS VESTIARIO	TOTAL	
ALTURA MÁXIMA (m)	9,80	SUP. PECHADA	SUP. PECHADA	SUP. PECHADA	SUP. PECHADA	SUP. POR PLANTA
PLANTA BAIXA	395,00	176,00	11,00	582,00	582,00	
TOTAL	395,00	176,00	11,00	582,00	582,00	
SUPERFICIES TOTAIS	395,00	176,00	11,00	582,00	582,00	

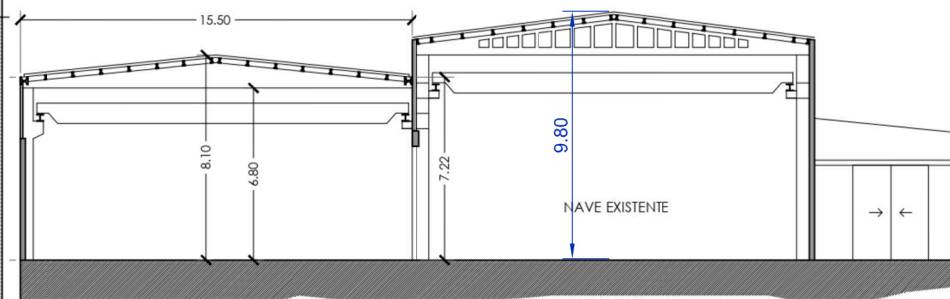

SECCIÓN TRANSVERSAL A-A' E.: 1/300

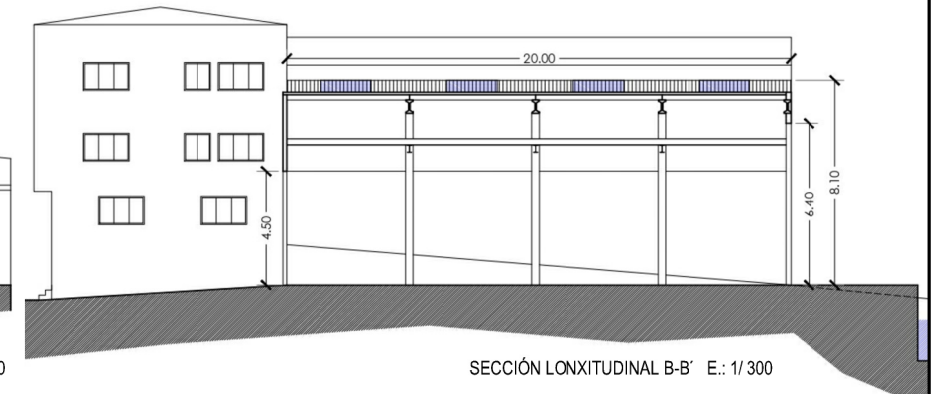

SECCIÓN LONXITUDINAL B-B' E.: 1/300

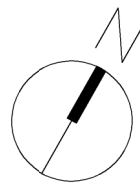

PORTOS DE GALICIA

ZONA CENTRO
 Avda. Porto da Coruña, 5 - 1º. 15006 A CORUÑA
 Tfno: 981 182 626 - Fax: 981 182 625
 http://www.portosdeg Galicia.com

PORTO: **AGUIÑO RIBEIRA - A CORUÑA**

TIPO DE TÍTULO: **CONCESIÓN** TITULAR: **ASTILLEROS DE AGUIÑO, S.A.**

NOME DO TÍTULO: **NAVE E CARRO VARADOIRO**

NOME DO PLANO: **MOD. SUBST. POR AMPLIACIÓN DE PRAZO EXTR., CON OBRAS DE AMPLIACIÓN DE NAVE : EDIFICACIÓN**

CLAVE PORTO: 12-46	CLAVE TÍTULO ADMINISTRATIVO: 12-46-05-C-1	ESCALAS: 1/300	Nº PLANO: 1 de 1
			FOLLA: 02 DE 03

