

<b>CONFRONTACIÓN OCUPACIÓN PARCIAL DO EDIFICIO 12.48.EDF.016 NO DOMINIO PÚBLICO PORTUARIO DE RIBEIRA</b>	
<b>DATA E HORA DA ACTA</b>	<b>19-06-2024 13:00H</b>
<b>OBXECTO DA CONCESIÓN</b>	<b>OCUPACIÓN DO DPP DO EDIFICIO 12.48.EDF.016 (PARCIAL) PARA O TALLER MECÁNICO DE REPARACIÓN NAVAL E MONTAXE DE MOTORES MARIÑOS</b>
<b>SOLICITANTE</b>	<b>TALLERES BAÑA, S.L.</b>
<b>DATA DA SOLICITUDE</b>	<b>12-48-19-C-1</b>
<b>PORTO</b>	<b>RIBEIRA - ZONA CENTRO</b>

### INTRODUCCIÓN E OBXECTO DA ACTA DE CONFRONTACIÓN

Persoada no porto de Ribeira, a enxeñeira que subscribe, en cumprimento do disposto no artigo 70 da *Lei 6/2017, do 12 de decembro, de portos de Galicia*, procedeu á confrontación do Dominio Público Portuario obxecto da concesión indicada no encabezamento.

A **CONFRONTACIÓN** ten por obxecto verificar, previamente ao outorgamento da concesión administrativa de ocupación de Dominio Público Portuario e, no seu caso a execución de obras polo concesionario, a dispoñibilidade do dominio Público Portuario a efectos de ocupación, non constituíndo obxecto da confrontación a inspección e comprobacións técnicas competencia doutros organismos e técnicos responsables da Dirección da Obra, para reflectir o estado e dispoñibilidade do Dominio Público Portuario a data da confrontación, se achega no anexo 1 plano correspondente que así o fai.

<b>ASISTENTES</b>			
<b>NOME E APELIDOS</b>	<b>EMPRESA E CARGO</b>	<b>EMAIL</b>	<b>TELÉFONO CONTACTO</b>
LORENA SOLANA BARJACOBA	<b>XEFA DA ZONA CENTRO</b>	zonacentro@portosdegalicia.com	<b>981-181632</b>





SITUACIÓN DA CONCESIÓN NO DOMINIO PÚBLICO PORTUARIO

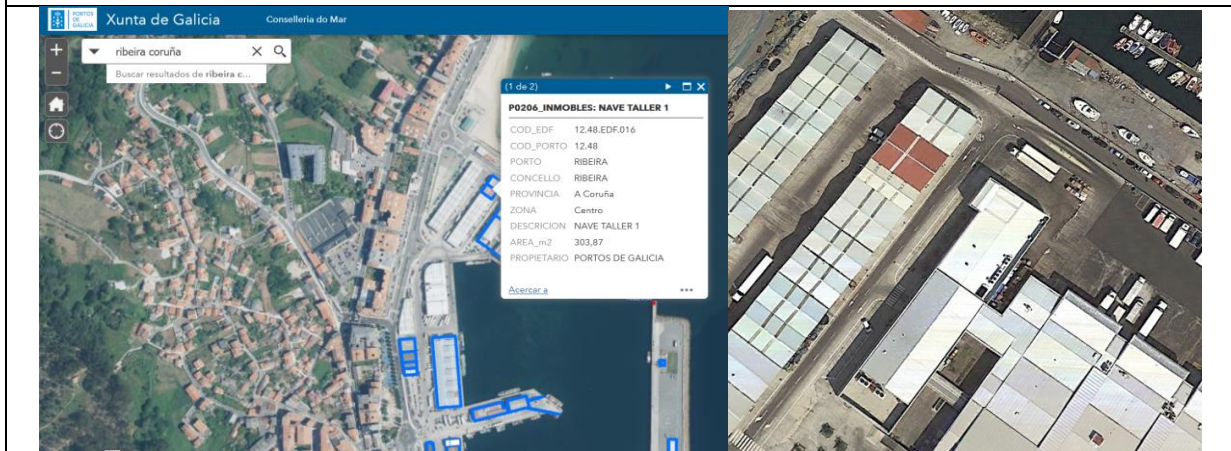

**OBRAS, EDIFICACIÓNS E INSTALACIÓNS DE TITULARIDADE DE PORTOS DE GALICIA QUE SE OCUPAN NO DOMINIO PÚBLICO PORTUARIO**

SI se ocuparán obras, edificacións ou instalacións de titularidade de Portos de Galicia

SITUACIÓN DAS OBRAS, EDIFICACIÓNS E INSTALACIÓNS		DESCRICIÓN E CÓDIGO DAS OBRAS, EDIFICACIÓNS E INSTALACIÓNS	ANO DE FINALIZACIÓN DA CONSTRUCCIÓN DO EDIFICIO	ANO DE REVERSIÓN OU TITULARIDADE DE PORTOS DE GALICIA	SUPERFICIE TOTAL OCUPADA EN PLANTA POLO EDIFICIO	EDIFICACIÓNS		
						ALTURA MÁXIMA	SUPERFICIE E VOLUME CONSTRUIDOS E NÚMERO DE ANDARES	VIXENCIA DO IAE
Terra	En superficie	<b>12.48.EDF.016 (parcial)</b>	Resolución de aprobación do Recoñecemento Final 23-10-2006	14-02-2019	152 m <sup>2</sup>	10 m	216m <sup>2</sup> - m <sup>3</sup> (B+1andar/es)	NON CONSTA

**Estado de conservación:**

NORMAL: cando non se necesiten reparacións importantes

**Observacións: -**

Imaxe/s aéreas e fotografía/s para a correcta identificación das obras e instalacións:

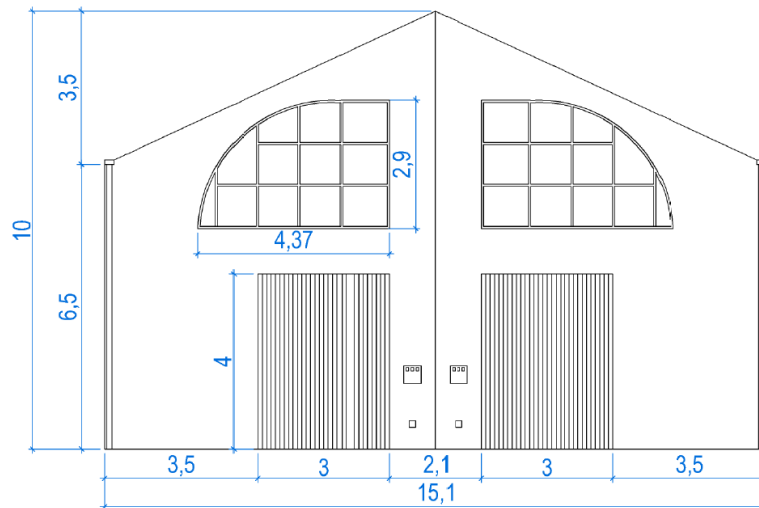



ANÁLISE DA OCUPACIÓN DE SUPERFICIE DO TÍTULO DE OCUPACIÓN DO DOMINIO PÚBLICO PORTUARIO				
SITUACIÓN DA SUPERFICIE		ANÁLISE DE OCUPACIÓN DE SUPERFICIE	DESCRIPCIÓN DA OCUPACIÓN DE SUPERFICIE	ÁREA EN PLANTA (m <sup>2</sup> )
Terra	En superficie	SI se ocuparán terreos en terra existentes	NAVE TALLER	152,00
	Soterrada	NON se ocuparán terreos soterrados		00,00
	Rampla	NON se ocupará rampla existente		00,00
Aérea	Voo	SI se ocuparán zonas aéreas ou voos		00,00
Auga	Lámina de auga	NON se ocupará lámina de auga		00,00
	Foso	NON se ocupará foso existente		00,00
	Novo recheo	NON se ocupará lámina de auga para executar novo recheo		00,00
<b>TOTAL</b>				<b>152,00</b>

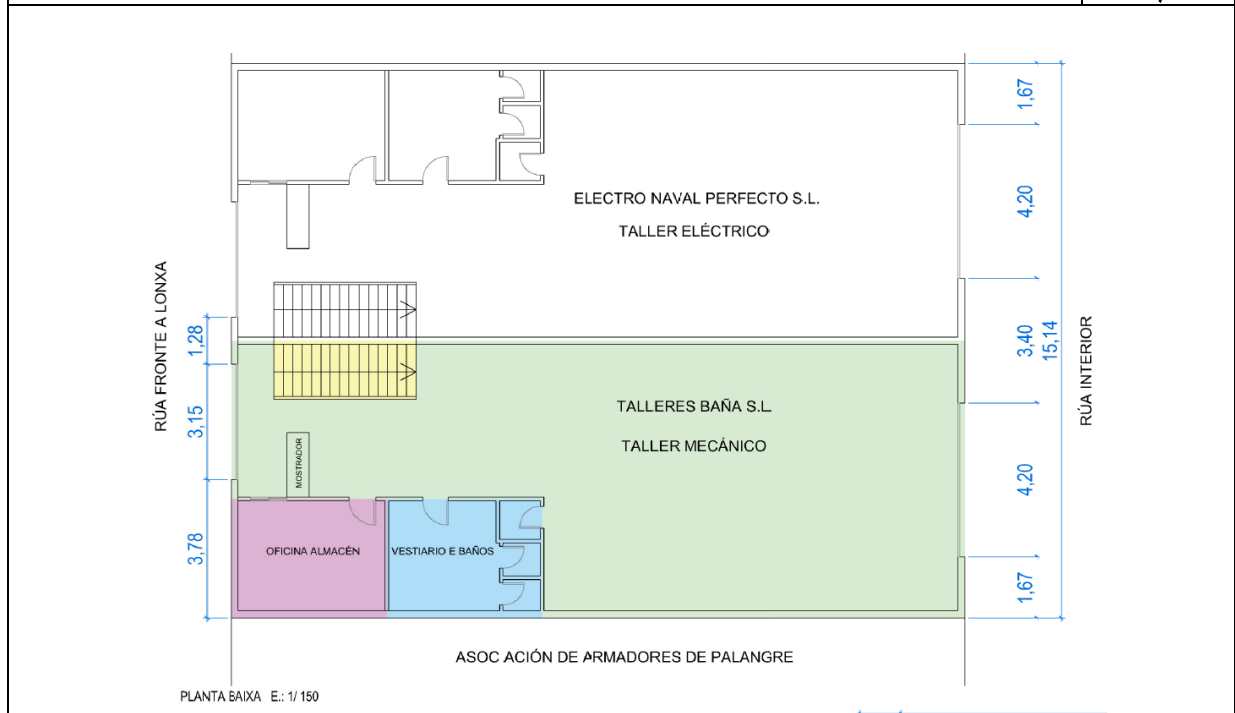

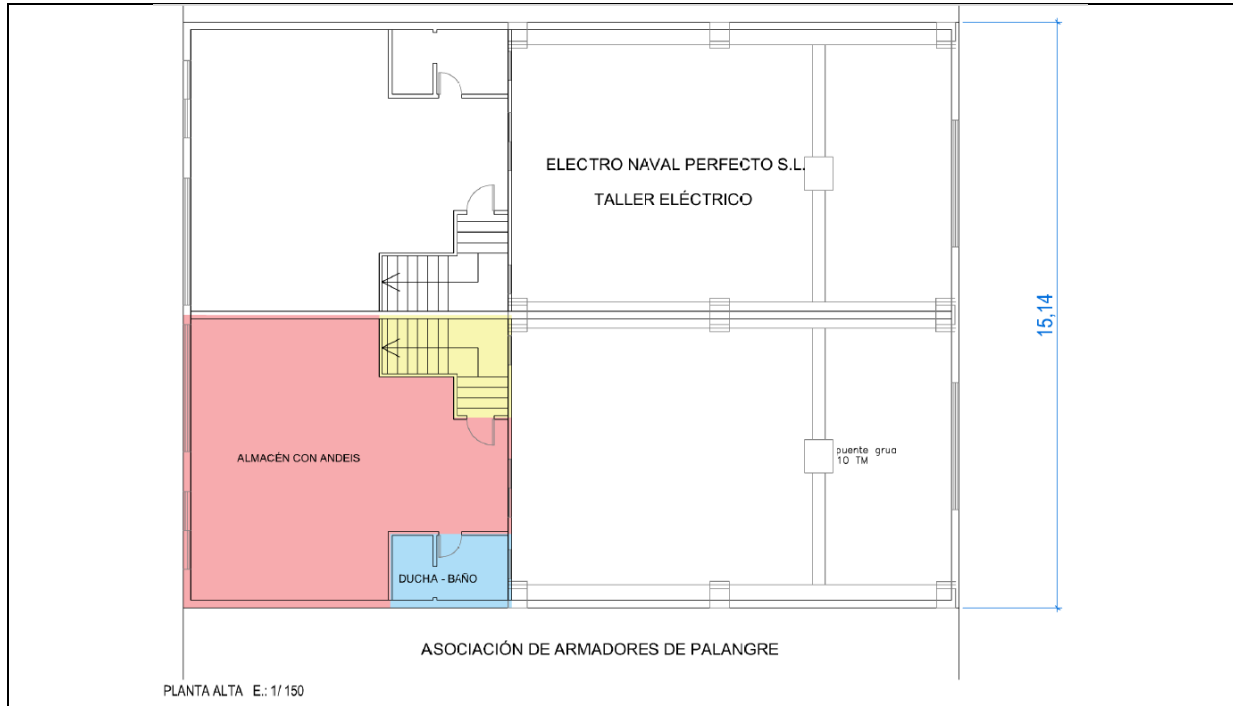

#### DATOS DO PROXECTO E ACTUACIÓNS.

NOME DO PROXETO	AUTOR DO PROXETO	TITULACIÓN	DATA DO PROXECTO	ORZAMENTO EXECUCIÓN MATERIAL
ANEXO PROXECTO NAVE TALLER ELECTROMECAÁNICO NAVAL	MIGUEL FERNÁNDEZ PÉREZ	ENXEÑEIRO TÉCNICO INDUSTRIAL COLEXIADO Nº 2564	21-06-2002	

#### INSTALACIÓNS E EQUIPAMENTOS DESMONTABLES<sup>1</sup> QUE SE SOLICITAN AUTORIZAR (OU REGULARIZAR) NO TÍTULO DE OCUPACIÓN DO DOMINIO PÚBLICO PORTUARIO

O/A interesado/a NON solicita executar novas instalacións ou equipamentos desmontables no título de ocupación do DPP

#### NOVAS OBRAS NON DESMONTABLES<sup>2</sup> QUE SE SOLICITA REALIZAR (OU REGULARIZAR) NO DOMINIO PÚBLICO PORTUARIO

NON se realizarán novas obras non desmontables

#### MEDIOS MECÁNICOS A AUTORIZAR NO TÍTULO DE OCUPACIÓN DO DOMINIO PÚBLICO PORTUARIO

NON se solicita a autorización de medios mecánicos

<sup>1</sup> Definición de desmontable, segundo o Art. 51.2 da Lei 22/1988 de Costas

<sup>2</sup> Definición de desmontable, segundo o Art. 51.2 da Lei 22/1988 de Costas





## DELIMITACIÓN DA OCUPACIÓN DO DOMINIO PÚBLICO PORTUARIO

### COORDENADAS DA NAVE

Sistema de Referencia Xeodésico: UTM-ETRS89 hu  
29. Elipsoide GRS80. Altitude referida ao cero  
hidrográfico do porto

PUNTO	Posición X	Posición Y
01	500775.421	4712173.083
02	500779.816	4712179.252
03	500763.331	4712190.889
04	500758.963	4712184.701

## SUBMINISTRACIÓN DE AUGA E ELECTRICIDADE POR PORTOS DE GALICIA

<b>ELECTRICIDADE</b>	<input type="checkbox"/>	<b>NON</b>	<input type="checkbox"/>	O SOLICITANTE DECLARA QUE NON PRECISA DESTA SUBMINISTRACIÓN PORTOS DE GALICIA NON REALIZARÁ A SUBMINISTRACIÓN DEBIDO A QUE O INTERESADO DISPÓN DE CONTRATO DE SUBMINISTRACIÓN INDEPENDENTE DA REDE DE PORTOS DE GALICIA E A OCUPACIÓN DA ACOMETIDA INCLÚESE NO TÍTULO. O INTERESADO DEBERÁ REMITIR A PORTOS DE GALICIA O CONTRATO DE SUBMINISTRACIÓN NO PRAZO MÁXIMO DUN (1) MES A CONTAR DESDE A DATA DE NOTIFICACIÓN DO PRESENTE TÍTULO.
	<input checked="" type="checkbox"/>	<b>SI, SEGUNDO UNHA DAS OPCIONS SEGUINTE</b> (Marque a opción que corresponda)	<input checked="" type="checkbox"/>	<b>A SUBMINISTRACIÓN SERÁ A TRAVÉS DO CONTADOR DE PORTOS DE GALICIA XA EXISTENTE CÓDIGO: 98527403</b>
			<input type="checkbox"/>	A SUBMINISTRACIÓN SE REALIZARÁ POR PORTOS DE GALICIA A TRAVÉS DE CONTADOR A INSTALAR POLO INTERESADO. NO PRAZO MÁXIMO DUN (1) MES A CONTAR DESDE A DATA DE NOTIFICACIÓN DO PRESENTE TÍTULO. O INTERESADO DEBE REMITIR A PORTOS DE GALICIA DOCUMENTOS CERTIFICATIVOS E FOTOGRAFÍAS NOS QUE SE VERIFIQUE A INSTALACIÓN E NÚMERO DE CONTADOR. POR CONTRA, SE DECIDIU QUE A SUBMINISTRACIÓN NON FOSE A TRAVÉS DE PORTOS DE GALICIA, REMITA NON MESMO PRAZO QUE O INDICADO ANTERIORMENTE CONTRATO DE SUBMINISTRACIÓN INDEPENDENTE DE PORTOS DE GALICIA
	Observacións:  CONTADOR ENERXÍA Nº 98527403			
<b>AUGA</b>	<input type="checkbox"/>	<b>NON</b>	<input type="checkbox"/>	O SOLICITANTE DECLARA QUE NON PRECISA DESTA SUBMINISTRACIÓN PORTOS DE GALICIA NON REALIZARÁ A SUBMINISTRACIÓN DEBIDO A QUE O INTERESADO DISPÓN DE CONTRATO DE SUBMINISTRACIÓN INDEPENDENTE DA REDE DE PORTOS DE GALICIA E A OCUPACIÓN DA ACOMETIDA INCLÚESE NO TÍTULO. O INTERESADO DEBERÁ REMITIR A PORTOS DE GALICIA O CONTRATO DE SUBMINISTRACIÓN NO PRAZO MÁXIMO DUN (1) MES A CONTAR DESDE A DATA DE NOTIFICACIÓN DO PRESENTE TÍTULO.
	<input checked="" type="checkbox"/>	<b>SI, SEGUNDO UNHA DAS OPCIONS SEGUINTE</b> (Marque a opción que corresponda)	<input checked="" type="checkbox"/>	<b>A SUBMINISTRACIÓN SERÁ A TRAVÉS DO CONTADOR DE PORTOS DE GALICIA XA EXISTENTE CÓDIGO: 40722202</b>
			<input type="checkbox"/>	A SUBMINISTRACIÓN SE REALIZARÁ POR PORTOS DE GALICIA A TRAVÉS DE CONTADOR A INSTALAR POLO INTERESADO. NO PRAZO MÁXIMO DUN (1) MES A CONTAR DESDE A DATA DE NOTIFICACIÓN DO PRESENTE TÍTULO. O INTERESADO DEBE REMITIR A PORTOS DE GALICIA DOCUMENTOS CERTIFICATIVOS E FOTOGRAFÍAS NOS QUE SE VERIFIQUE A INSTALACIÓN E NÚMERO DE CONTADOR. POR CONTRA, SE DECIDIU QUE A SUBMINISTRACIÓN NON FOSE A TRAVÉS DE PORTOS DE GALICIA, REMITA NON MESMO PRAZO QUE O INDICADO ANTERIORMENTE CONTRATO DE SUBMINISTRACIÓN INDEPENDENTE DE PORTOS DE GALICIA
	Observacións:			





CONTADOR ABASTECIMENTO  
Nº 40722202

### IDENTIFICACIÓN DE CONEXIÓNS CON REDES E CONTADORES NA ZONA OBXECTO DE CONCESIÓN

Nota: cando apliquen, a representación da/s redes, punto/s de conexión e código/s de contador/es se atopa na/s fotografía/s e plano/s dos Anexos 1 e 2

TIPO DE REDE	CONEXIÓN NECESARIA	CONTADOR DE PORTOS DE GALICIA	LONXITUDE (m)
ELECTRICIDADE	SI	SI	0,00
ABASTECIMENTO DE AUGA POTABLE	SI	SI	0,00
GAS	NON	NON	0,00
SANEAMENTO	SI	SI	0,00
PLUVIAIS	SI	SI	0,00
COMUNICACIÓNS	SI	NON	0,00



CONTADOR ENERXIA  
CONTADOR ABASTECIMENTO

Compróbase no plano de Confrontación, que reflicte axeitadamente e conteñen datos suficientes para a tramitación da concesión administrativa de regularización da ocupación de dominio público portuario.

En consecuencia considérase axeitada e viable a actuación en trámite.

**ASINA: XEFATURA DA ZONA CENTRO**





ANEXO: PLANO

