

PLANTA BAIXA	SUP. CONSTRUÍDA (m²)
TALLER	118,00
OFICINA ALMACÉN	14,00
VESTIARIO E BAÑOS	14,00
ESCALEIRAS	6,00
<b>TOTAL</b>	<b>152,00</b>

PLANTA ALTA	SUP. CONSTRUÍDA (m²)
ALMACÉN	51,00
DUCHA - BAÑO	6,00
ESCALEIRAS	7,00
<b>TOTAL</b>	<b>64,00</b>

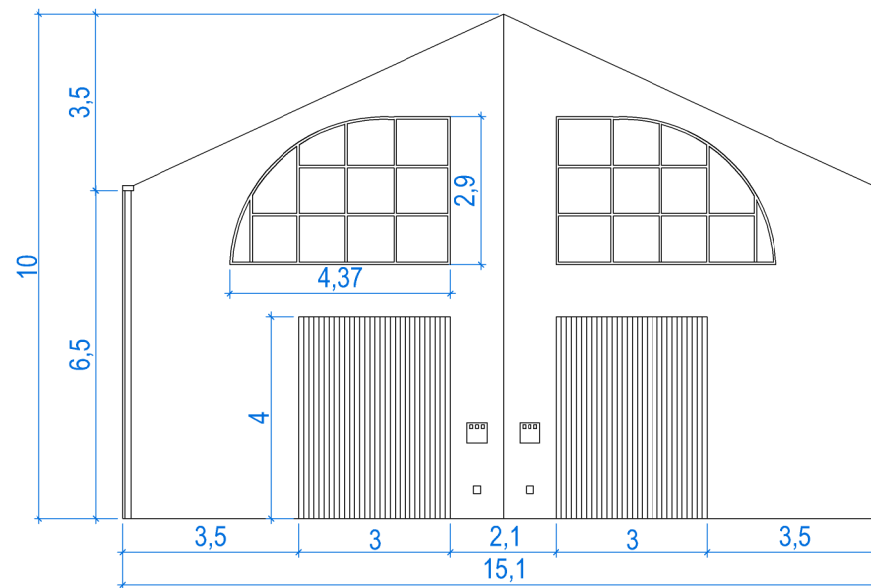

ANÁLISE DA/S EDIFICIACIÓN/S DO TÍTULO ADMINISTRATIVO								
SUPERFICIES CONSTRUÍDAS DO EDIFICIO SEGÚN USOS (m²)								
SUP. OCUPACIÓN (m²)	152,00	USO TALLER	USO OFICINA ALMACÉN	USO VESTIARIO E BAÑOS	USO ESCALEIRAS	USO ALMACÉN	TOTAL	
ALTURA MÁXIMA (m)	10,00	SUP. PECHADA	SUP. PECHADA	SUP. PECHADA	SUP. PECHADA	SUP. PECHADA	SUP. PECHADA	SUP. PECHADA
PLANTA BAIXA	118,00	14,00	14,00	6,00	0,00	152,00	152,00	
PLANTA ALTA	0,00	0,00	6,00	7,00	51,00	64,00	64,00	
<b>TOTAL</b>	<b>118,00</b>	<b>14,00</b>	<b>20,00</b>	<b>13,00</b>	<b>51,00</b>	<b>216,00</b>	<b>216,00</b>	
<b>SUPERFICIES TOTAIS</b>	<b>118,00</b>	<b>14,00</b>	<b>20,00</b>	<b>13,00</b>	<b>51,00</b>	<b>216,00</b>	<b>216,00</b>	



DATOS DO PROXECTO	
EDIFICIO TITULAR DE PORTOS DE GALICIA	SI
NOME DO PROXECTO	ANEXO PROXECTO NAVE TALLER ELECTRONECÁNICO NAVAL
AUTOR DO PROXECTO	MIGUEL FERNÁNDEZ PÉREZ
TITULACIÓN	ENXEÑEIRO TÉCNICO INDUSTRIALCOLEXIADO Nº 2564
DATA DO PROXECTO	21/06/2002
ORZAMENTO	



**ZONA CENTRO**  
 Avda. Porto da Coruña, 5 - 1º. 15006 A CORUÑA  
 Tfno: 981 182 626 - Fax: 981 182 625  
<http://www.portosdeg Galicia.com>

PORTO:  
**RIBEIRA**  
 RIBEIRA - A CORUÑA

TIPO DE TÍTULO: <b>CONCESIÓN</b>	TITULAR: <b>TALLERES BAÑA, S.L.</b>
NOME DO TÍTULO: <b>OCUPACIÓN DO DOMINIO PÚBLICO PORTUARIO OCUPACIÓN DO EDIFICIO 12.48.EDF.016 (PARCIAL) PARA O TALLER MECÁNICO DE REPARACIÓN NAVAL E MONTAXE DE MOTORES MARIÑOS</b>	
NOME DO PLANO: <b>CONFRONTACIÓN : EDIFICACIÓN</b>	
CLAVE PORTO: <b>12-48</b>	CLAVE TÍTULO ADMINISTRATIVO: <b>12-48-19-C-1</b>
ESCALAS: <b>1/150</b>	Nº PLANO: <b>1 de 1</b>
FOLLA: <b>02</b> DE: <b>03</b>	

