ASUNTO:	**ACTA DE CONFRONTACIÓN**
DATA E HORA DA ACTA	**24-04-2025 ás 12:00h**
TIPO DE TÍTULO	**CONCESIÓN DE OCUPACIÓN DO DPP**
OBXECTO	**OCUPACIÓN DO DOMINIO PÚBLICO PORTUARIO SOTERRADO, AÉREA E EN SUPERFICIE PARA REALIZAR A ACTIVIDADE DE SUBMINISTRO DE ELECTRICIDADE**
SOLICITANTE	**UNIÓN FENOSA ELECTRICIDADE**
CLAVE	**12-55-24-C-3**
PORTO	**RIANXO - ZONA CENTRO - MUNICIPIO: RIANXO**
DATA DO ACORDO DE INICIO DE TRÁMITE	**13-12-2024**

INTRODUCIÓN E OBXECTO DA ACTA DE CONFROTACIÓN

No emprazamento da concesión, a asinante da presente Acta no día indicado no encabezamento da presente Acta, procedeu á confrontación do Dominio Público Portuario obxecto da concesión indicada no encabezamento.

A **CONFRONTACIÓN** ten por obxecto verificar, previamente á ocupación do Dominio Público Portuario e, no seu caso a execución de obras polo concesionario, a dispoñibilidade do Dominio Público Portuario aos efectos de ocupación, non constituíndo obxecto da confrontación a inspección e comprobacións técnicas competencia doutros organismos e técnicos responsables da Dirección da Obra. Para reflexar o estado e dispoñibilidade do Dominio Público Portuario a data da confrontación, se achega no anexo 1 plano correspondentes que así o fan.

ENTIDADE PÚBLICA EMPRESARIAL PORTOS DE GALICIA
Zona Centro

Avenida do Porto, 5 -1º
15006 A CORUÑA (A Coruña)
T. 981 182 626 – F. 981 182 625
portosdegalicia.gal

CVE: bRxZFe1CqXF0
Verificación: https://sede.xunta.gal/cve

SITUACIÓN DA SUPERFICIE SOLICITADA NO DOMINIO PÚBLICO PORTUARIO DÚAS LOCALIZACIÓNS NO PORTO DE RIANXO
1ª LOCALIZACIÓN: 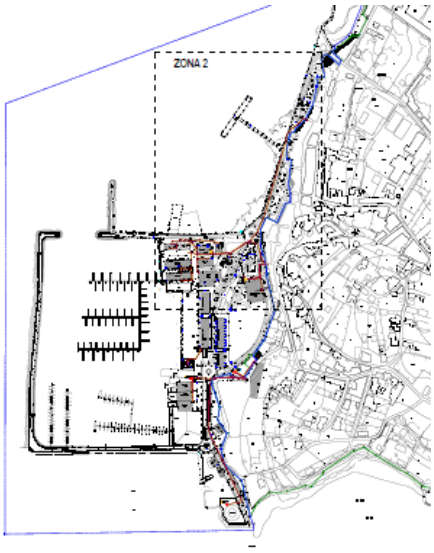
2ª LOCALIZACIÓN 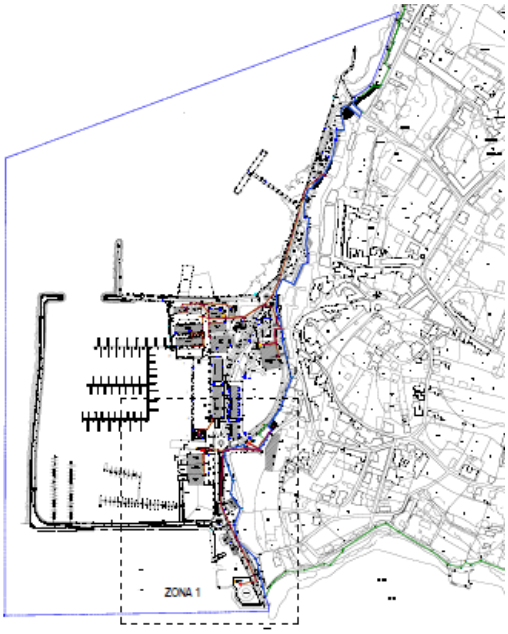

ANÁLISE DE OCUPACIÓN DE SUPERFICIES DO TÍTULO DE OCUPACIÓN DO DOMINIO PÚBLICO PORTUARIO					
SITUACIÓN DA SUPERFICIE	ANÁLISE DE OCUPACIÓN DE SUPERFICIES			DETALLE DA DESCRICIÓN DA OCUPACIÓN DE SUPERFICIE	ÁREA EN PLANTA (m^2)
	Tipo de ocupación	**SI**	**NON**		

ENTIDADE PÚBLICA EMPRESARIAL PORTOS DE GALICIA
Zona Centro

Avenida do Porto, 5 -1º
15006 A CORUÑA (A Coruña)
T. 981 182 626 – F. 981 182 625
portosdegalicia.gal

CVE: bRxZFe1CqXF0
Verificación: https://sede.xunta.gal/cve

Terra	En superficie	Non permite outros usos en superficie	☐	☒	CASETA E 3 UNIDADES DE CPM o CGP	15,00
	Soterrada	Permite o uso en superficie	☒	☐	-	1.798,00
	Rampla	Rampla existente	☐	☒	-	-
Aérea ou voo		Permite o uso en superficie	☒	☐	-	57,00
Auga	En superficie	Non permite outros usos en superficie	☐	☒	-	-
	Somerxida	Permite o uso en superficie	☐	☒	-	-
	Foso	Foso existente	☐	☒	-	-
	Novo recheo	Execución de novo recheo	☐	☒	-	-
					TOTAL OCUPACIÓN SUPERFICIES	**1.870,00**

As superficies poderán sufrir variacións debido a actualizacións cartográficas ou inspeccións dos servizos técnicos de Portos de a

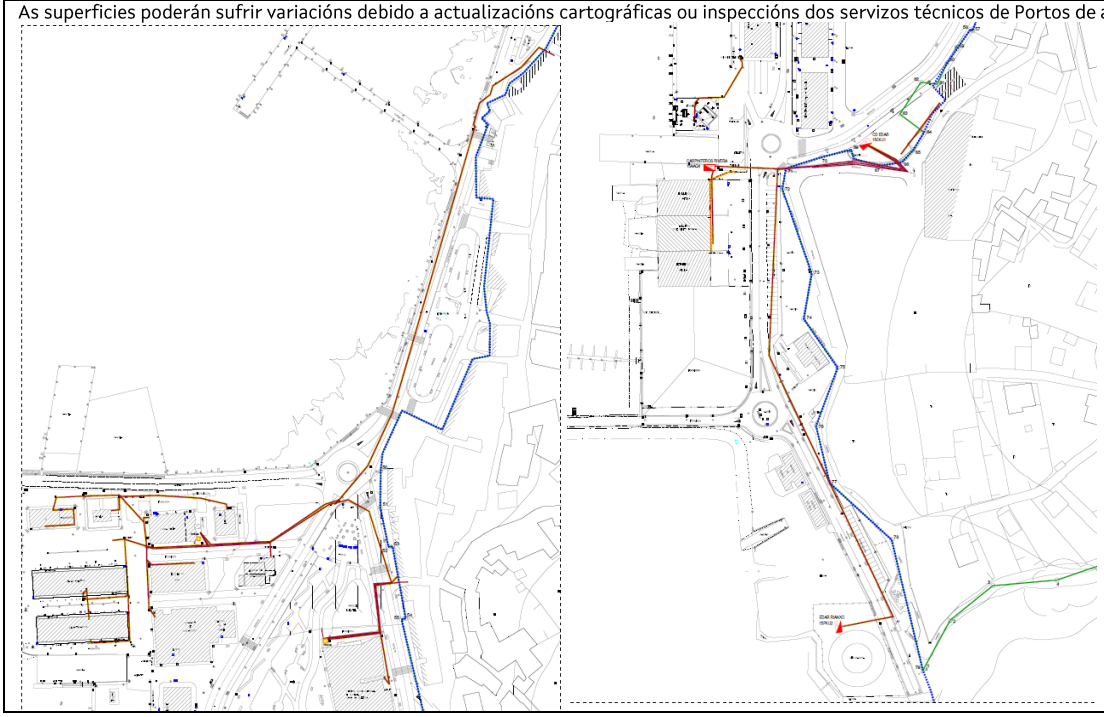

OBRAS, EDIFICACIÓNS OU INSTALACIÓNS DE TITULARIDADE DE PORTOS DE GALICIA QUE SE AUTORIZA OCUPAR NO DOMINIO PÚBLICO PORTUARIO	
☒	NON se autoriza

ENTIDADE PÚBLICA EMPRESARIAL PORTOS DE GALICIA
Zona Centro

Avenida do Porto, 5 -1º
15006 A CORUÑA (A Coruña)
T. 981 182 626 – F. 981 182 625
portosdegalicia.gal

CVE: bRxZFe1CqXF0
Verificación: https://sede.xunta.gal/cve

NOVAS OBRAS NON DESMONTABLES[1] QUE SE SOLICITAN NO DOMINIO PÚBLICO PORTUARIO			
SI se solicita/n		☐	Autorizar
		☒	Regularizar
SITUACIÓN		**DESCRICIÓN**	
Terra e Aérea	**SOTERRADAS E AÉREAS**	UFD empresa distribuidora de energía eléctrica, para atender la petición de suministro eléctrico de 86,5 kW para uso terciario , ha redactado el PROYECTO de construcción de las siguientes instalaciones: Se adjuntan planos donde se refleja las obras eléctrica y civil proyectadas dentro de la zona de servicio de puerto de Porto de Rianxo , así como las instalaciones ya existentes en el mismo. En los planos se detallan los tramos a ejecutar correspondientes a cada obra y las ya existentes. INSTALACIONES EXISTENTES La Línea BT aérea existente dentro de los límites del puerto "Puerto de Rianxo" consta de los conductores RZ-3x95 y 2x25 (Tramos A-B, G-H, M-N y S-T de planos de maniobras eléctricas instalaciones existentes) con una longitud total de 129 metros. Y existen actualmente 7 acometida en toda la afección. La Línea MT subterránea existente dentro de los límites del puerto "Puerto de Rianxo" consta del conductor RHV-95, RHZ1-240 y CU-70 (Tramos C – AG de planos de maniobras eléctricas instalaciones existentes) con una longitud total de 766 metros. La Línea BT subterránea existente dentro de los límites del puerto "Puerto de Rianxo" consta de los conductores XZ1-4x240 y 4x50, (Tramos de I - AE de planos de maniobras eléctricas instalaciones existentes) con una longitud total de 505 metros. Y existe actualmente 9 acometida en toda la afección. La obra civil existente dentro de los límites del puerto "Puerto de Rianxo" corresponde a 1150 metros lineales de canalización. Con un total de 1235 m2 de superficie de servidumbre. Y tiene 4 Punto de Acceso a Red en total LÍNEAS ELÉCTRICAS SUBTERRÁNEAS DE BAJA TENSIÓN Se proyecta línea subterránea de Baja Tensión en conductor XZ1 0,6/1 KV 4x(1x150) con inicio en Punto de Acceso a Red existente (Punto 0A del plano de maniobras eléctricas) y final en CPM a instalar en límite de parcela con vía pública (Punto 0B del plano de maniobras eléctricas) y una longitud total de 61 metros. La línea subterránea discurrirá por nueva canalización proyectada en zanjas de 0,4x1 metros en un tubo de polietileno de alta densidad, diámetro de 160 mm y una longitud total de 3 metros proyectados (Tramos A – B del plano de obra civil). Despues de discurrir por 56 metros de canalización existente.	

[1] Definición de desmontable, segundo o Art. 51.2 da Lei 22/1988 de Costas

ENTIDADE PÚBLICA EMPRESARIAL PORTOS DE GALICIA
Zona Centro

Avenida do Porto, 5 -1º
15006 A CORUÑA (A Coruña)
T. 981 182 626 – F. 981 182 625
portosdegalicia.gal

CVE: bRxZFe1CqXF0
Verificación: https://sede.xunta.gal/cve

INSTALACIÓNS A REGULARIZAR

Las instalaciones a legalizar son las que figuran a continuación:

CENTRO DE TRANSFORMACIÓN

-CT 15CMM8 (LONXA DE RIANXO) de tipo caseta, con potencia legalizada 400 KVA y 3 salidas de BT.
Con las siguientes dimensiones:

- Caseta: 2,1 m x 2,1 m
- Total: 2,1 m x 2,1 m

Superficie de ocupación: 4,41 m²

- CT 15CDYF (MUELLE AUDITORIO) de tipo caseta, con potencia legalizada 630 KVA y 4 salidas de BT.
Con las siguientes dimensiones:

- Caseta: 2,1 m x 2,1 m
- Total: 2,1 m x 2,1 m

Superficie de ocupación: 4,41 m²

- CT 15AAQ4 (CARPINTEROS RIVERA) de tipo intemperie, con potencia legalizada 100 KVA y una salida de BT.
Con la siguiente superficie de ocupación: 1 m²

El siguiente centro de seccionamiento:

-CS 15CKU1 (C.D. EDAR).
Con las siguientes dimensiones:

- Caseta: 2,03 m x 1,65 m

Superficie de ocupación: 3,35 m²

LÍNEAS ELÉCTRICAS SUBTERRÁNEAS HASTA 20 Kv

-Tipos de conductores:

TRAMO	LONGITUD	TIPO DE RED	TIPO DE CONDUCTOR
C-D	37 m	Existente	RHV 12/20 KV 1X95 KAL+H16
E-F	11 m	Existente	RHV 12/20 KV 1X95 KAL+H16
E-F	11 m	Existente	RHZ1-2OL 12/20KV 3x(1X240)
I-Z	41 m	Existente	RHZ1-2OL 12/20KV 3x(1X240)
I-Z	41 m	Existente	RHZ1-2OL 12/20KV 3x(1X240)
Z-AA	108 m	Existente	TRI-CU-70 -PPV
Z-AG	332 m	Existente	TRI-CU-70 -PPV
AB-AA	69 m	Existente	RHZ1-2OL 12/20KV 3x(1X240)
AB-AD	72 m	Existente	RHZ1-2OL 12/20KV 3x(1X240)
TOTAL	772 m	-	-

ENTIDADE PÚBLICA EMPRESARIAL PORTOS DE GALICIA
Zona Centro

Avenida do Porto, 5 -1º
15006 A CORUÑA (A Coruña)
T. 981 182 626 – F. 981 182 625
portosdegalicia.gal

CVE: bRxZFe1CqXF0
Verificación: https://sede.xunta.gal/cve

-Canalizaciones:

TRAMO	LONGITUD TOTAL	TIPO DE RED	ANCHO DE ZANJA	SERVIDUMBRE TOTAL
A-B	37 m	Existente	1 m	37 m²
C-D	11 m	Existente	1 m	11 m²
E-H	72 m	Existente	1 m	72 m²
I-K	149 m	Existente	1 m	149 m²
X-Y	287 m	Existente	1 m	287 m²
TOTAL:	556 m	-	-	556 m²

LÍNEAS ELÉCTRICAS AÉREAS DE BAJA TENSIÓN

TRAMO	LONGITUD	TIPO DE CONDUCTOR	SERVIDUMBRE
A-B	42 m	RZ 3X95 AL/54,6ALM	42 m²
G-H	26 m	RZ 3X95 AL/54,6ALM	26 m²
M-N	24 m	RZ 3X25 AL/54,6ALM	24 m²
S-T	37 m	RZ 3X25 AL/54,6ALM	37 m²
TOTAL	129 m	-	129 m²

LÍNEAS ELÉCTRICAS SUBTERRÁNEAS DE BAJA TENSIÓN

-Tipos de conductores:

TRAMO	LONGITUD	TIPO DE RED	TIPO DE CONDUCTOR
I-J	70 m	Existente	XZ1 0,6/1 KV 4x(1*240) Al
J-K	6 m	Existente	XZ1 0,6/1 KV 4x(1*50) Al
L-M	3 m	Existente	XZ1 0,6/1 KV 4x(1*50) Al
I-O	56 m	Existente	XZ1 0,6/1 KV 4x(1*240) Al
P-Q	20 m	Existente	Z1 0,6/1 KV 4x(1*50) Al
O-R	6 m	Existente	Z1 0,6/1 KV 4x(1*50) Al
O-U	20 m	Existente	Z1 0,6/1 KV 4x(1*50) Al
U-V	12 m	Existente	Z1 0,6/1 KV 4x(1*50) Al
U-W	63 m	Existente	Z1 0,6/1 KV 4x(1*50) Al
U-S	43 m	Existente	Z1 0,6/1 KV 4x(1*50) Al
X-Y	43 m	Existente	XZ1 0,6/1 KV 4x(1*95) Al
AB-AC	7 m	Existente	XZ1 0,6/1 KV 4x(1*240) Al
AB-AC	7 m	Existente	XZ1 0,6/1 KV 4x(1*240) Al
AB-AF	76 m	Existente	XZ1 0,6/1 KV 4x(1*240) Al
AB-AE	73 m	Existente	XZ1 0,6/1 KV 4x(1*240) Al
TOTAL	455 m	-	-

TRAMO	LONGITUD TOTAL	TIPO DE RED	ANCHO DE ZANJA	SERVIDUMBRE TOTAL
E-F	7 m	Existente	1 m	7 m²
G-Z	44 m	Existente	1 m	44 m²
I-J	5 m	Existente	1 m	5 m²
L-M	8 m	Existente	1 m	8 m²
N-O	76 m	Existente	1 m	76 m²
P-Q	3 m	Existente	1 m	3 m²
R-S	20 m	Existente	1 m	20 m²
R-T	33 m	Existente	1 m	33 m²
T-U	12 m	Existente	1 m	12 m²
T-V	43 m	Existente	1 m	43 m²
T-W	63 m	Existente	1 m	63 m²
AA-AB	6 m	Existente	1 m	6 m²
TOTAL	320 m	-	-	320 m²

ACOMETIDAS

Tipo	Nº de acometidas
Acometidas MT	4
Acometidas BT	17

ENTIDADE PÚBLICA EMPRESARIAL PORTOS DE GALICIA
Zona Centro

Avenida do Porto, 5 -1º
15006 A CORUÑA (A Coruña)
T. 981 182 626 – F. 981 182 625
portosdegalicia.gal

CVE: bRxZFe1CqXF0
Verificación: https://sede.xunta.gal/cve

Plano das NOVAS ACTUACIÓNS non desmontables solicitadas:

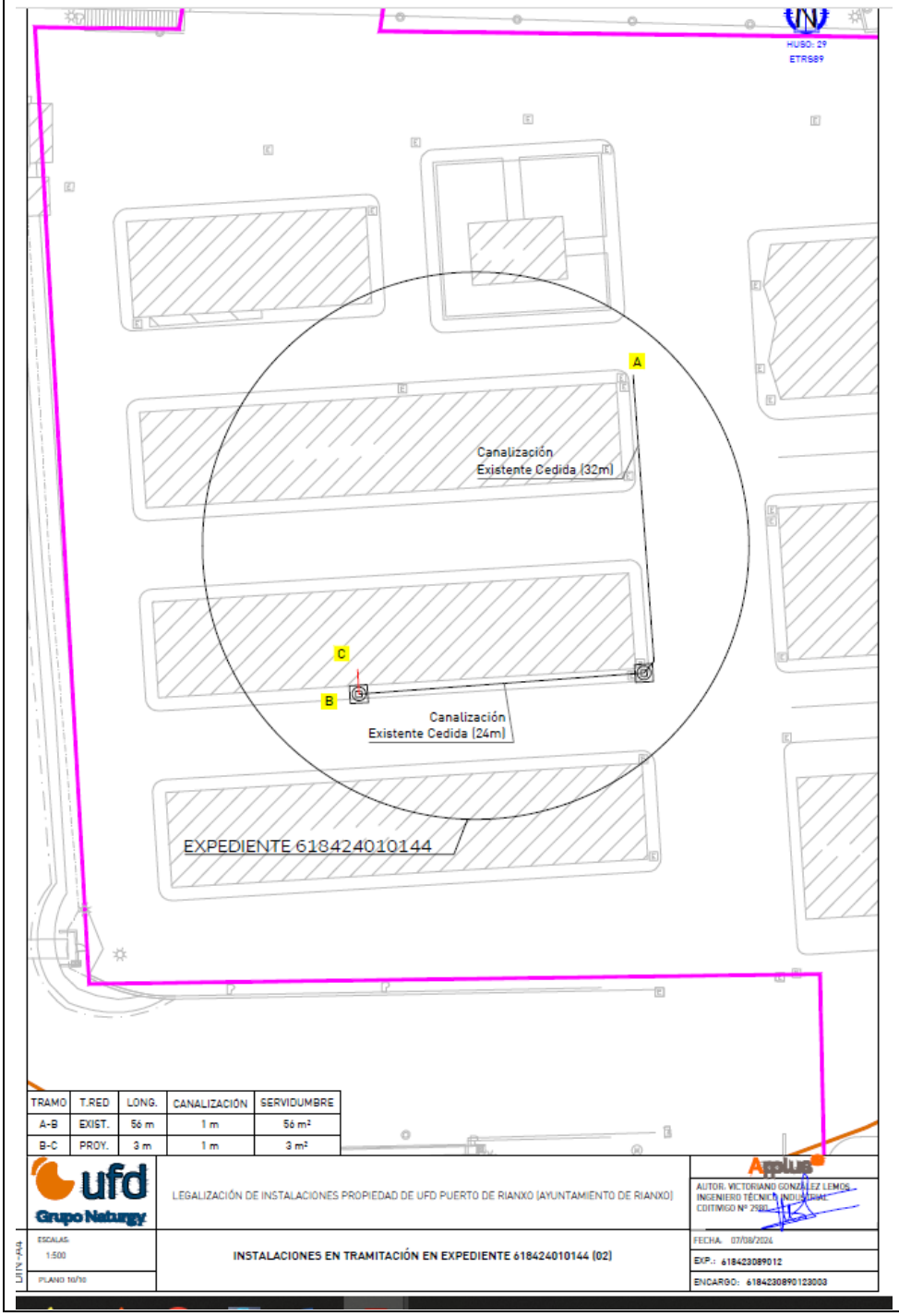

ENTIDADE PÚBLICA EMPRESARIAL PORTOS DE GALICIA
Zona Centro

Avenida do Porto, 5 -1º
15006 A CORUÑA (A Coruña)
T. 981 182 626 – F. 981 182 625
portosdegalicia.gal

CVE: bRxZFe1CqXF0
Verificación: https://sede.xunta.gal/cve

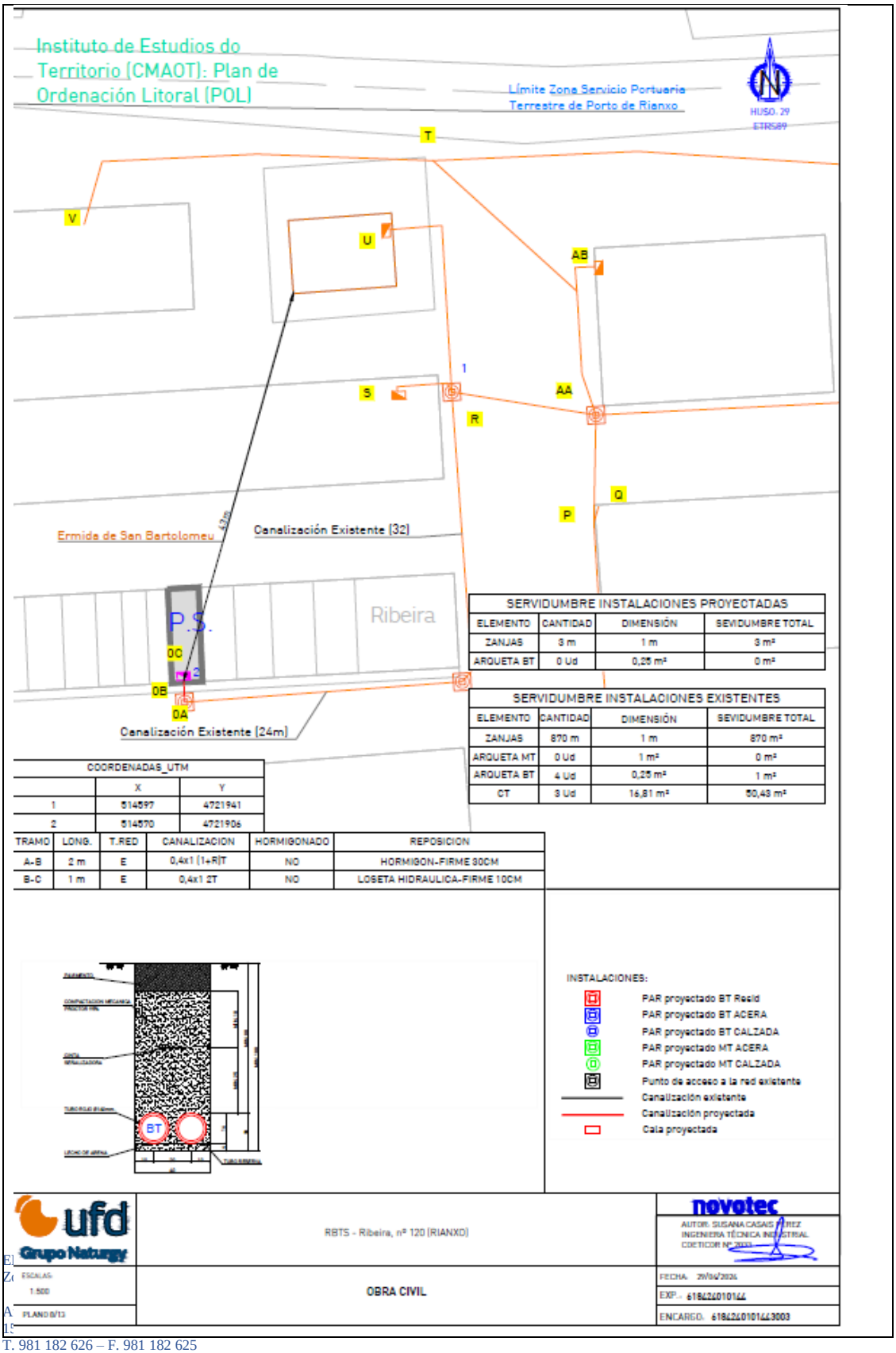

SERVIDUMBRE INSTALACIONES PROYECTADAS			
ELEMENTO	CANTIDAD	DIMENSIÓN	SEVIDUMBRE TOTAL
ZANJAS	3 m	1 m	3 m²
ARQUETA BT	0 Ud	0,25 m²	0 m²

SERVIDUMBRE INSTALACIONES EXISTENTES			
ELEMENTO	CANTIDAD	DIMENSIÓN	SEVIDUMBRE TOTAL
ZANJAS	870 m	1 m	870 m²
ARQUETA MT	0 Ud	1 m²	0 m²
ARQUETA BT	4 Ud	0,25 m²	1 m²
CT	3 Ud	16,81 m²	50,43 m²

COORDENADAS_UTM		
	X	Y
1	514597	4721941
2	514570	4721906

TRAMO	LONG.	T.RED	CANALIZACION	HORMIGONADO	REPOSICION
A-B	2 m	E	0,4x1 (1+R)T	NO	HORMIGON-FIRME 30CM
B-C	1 m	E	0,4x1 2T	NO	LOSETA HIDRAULICA-FIRME 10CM

T. 981 182 626 – F. 981 182 625
portosdegalicia.gal

CVE: bRxZFe1CqXF0
Verificación: https://sede.xunta.gal/cve

PROXECTO OU DOCUMENTO TÉCNICO DESCRITIVO: DATOS E PERSOAL TÉCNICO REDACTOR				
☐ DOCUMENTO TÉCNICO DESCRITIVO		☐ PROXECTO BÁSICO	☒ PROXECTO CONSTRUTIVO	
REXISTRO ENTRADA	**DATA DE SINATURA**	**TÍTULO DA PORTADA**	**TÉCNICO/A QUE ASINA**	**VISADO**
Data	29/04/2024	RBTS Ribeira 120 (RIANXO) Expediente 618424010144	**Nome e apelidos** Susana Casais Pérez	☐ Si ☒ Non ☐ Non aplica
04/10/2024			**Titulación**	**Data**
Número			Enx. Téc. Industrial	-
			Número colexiación	**Número**
RXE:20242861544			2033	-
ORZAMENTO INSTALACIÓNS EXISTENTES SEN IVE				**198.633,61€**
ORZAMENTO INSTALACIÓNS A EXECUTAR SEN IVE				**2.235,34€**

Imaxe da portada do proxecto/documento técnico descritivo:

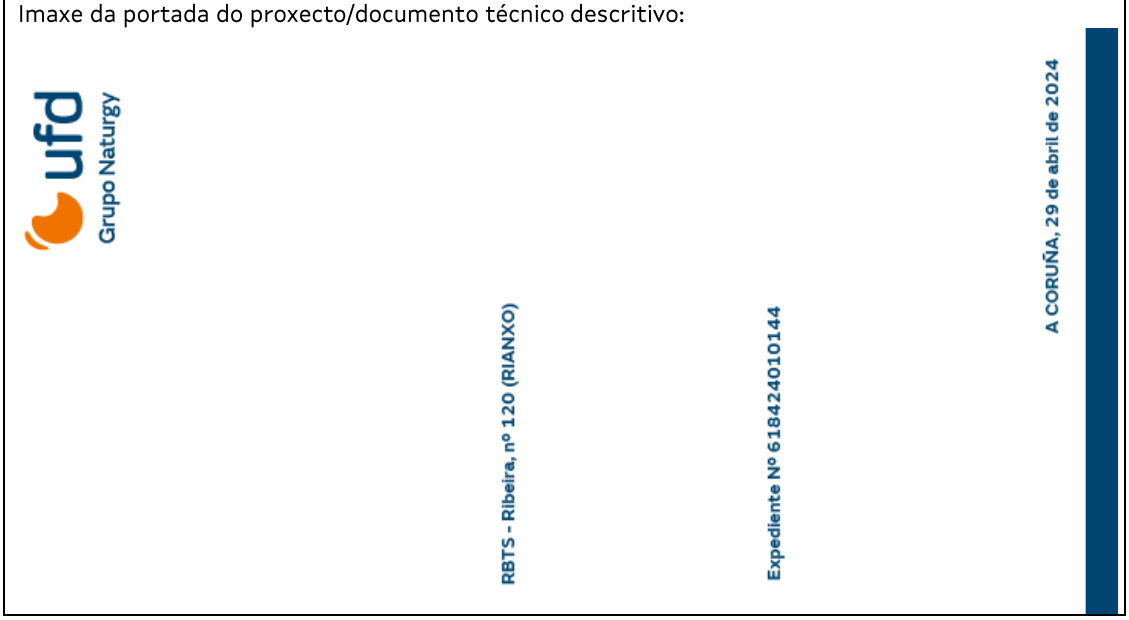

PROXECTO OU DOCUMENTO TÉCNICO DESCRITIVO: DATOS E PERSOAL TÉCNICO REDACTOR				
☐ DOCUMENTO TÉCNICO DESCRITIVO		☐ PROXECTO BÁSICO	☒ PROXECTO CONSTRUTIVO	
REXISTRO ENTRADA	**DATA DE SINATURA**	**TÍTULO DA PORTADA**	**TÉCNICO/A QUE ASINA**	**VISADO**
Data	07/08/2024	RBTS Ribeira 120 (RIANXO) Expediente 618424010144	**Nome e apelidos** Victoriano Glez. Lemos	☐ Si ☒ Non ☐ Non aplica
04-10-2024			**Titulación**	**Data**
Número			Enx. Téc. Industrial	-
			Número colexiación	**Número**

ENTIDADE PÚBLICA EMPRESARIAL PORTOS DE GALICIA
Zona Centro

Avenida do Porto, 5 -1º
15006 A CORUÑA (A Coruña)
T. 981 182 626 – F. 981 182 625
portosdegalicia.gal

CVE: bRxZFe1CqXF0
Verificación: https://sede.xunta.gal/cve

RXE:20242861537			2980	-
			ORZAMENTO INSTALACIÓNS EXISTENTES SEN IVE	**361.608,00€**
			ORZAMENTO INSTALACIÓNS A EXECUTAR SEN IVE	**2.235,00€**

Imaxe da portada do proxecto/documento técnico descritivo:

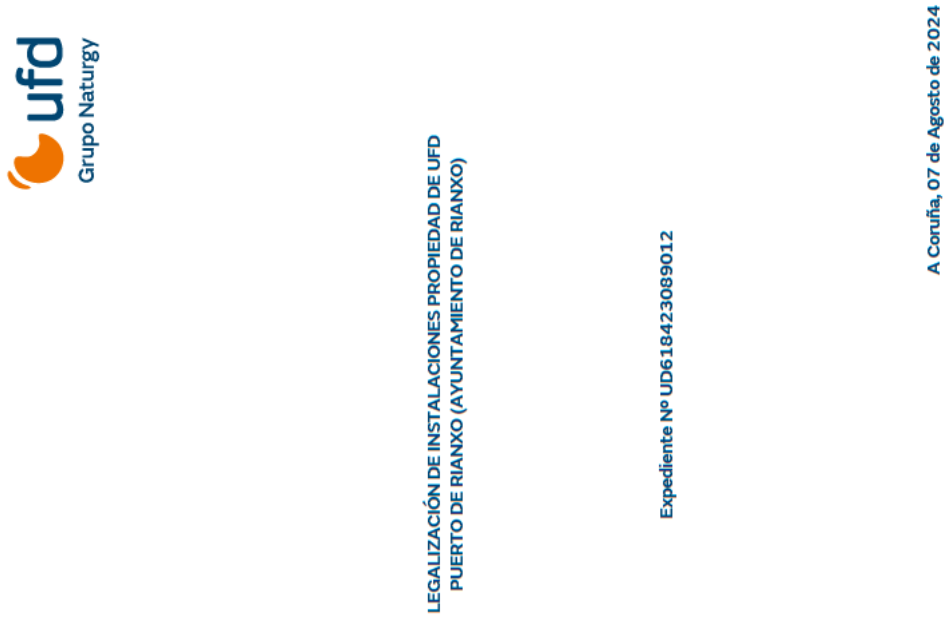

INSTALACIÓNS E EQUIPAMENTOS DESMONTABLES[2] QUE SE SOLICITA/N NO TÍTULO DE OCUPACIÓN DO DOMINIO PÚBLICO PORTUARIO	
☒	NON se solicita/n

MEDIOS MECÁNICOS A AUTORIZAR NO TÍTULO DE OCUPACIÓN DO DOMINIO PÚBLICO PORTUARIO	
☒	NON se autoriza
☐	SI se autoriza

[2] Definición de desmontable, segundo o Art. 51.2 da Lei 22/1988 de Costas

ENTIDADE PÚBLICA EMPRESARIAL PORTOS DE GALICIA
Zona Centro

Avenida do Porto, 5 -1º
15006 A CORUÑA (A Coruña)
T. 981 182 626 – F. 981 182 625
portosdegalicia.gal

CVE: bRxZFe1CqXF0
Verificación: https://sede.xunta.gal/cve

ELECTRICIDADE - SUBMINISTRACIÓN POR PORTOS DE GALICIA[3]			
NON	NON PRECISA	☐	SOLICITANTE DECLARA QUE NON PRECISA DESTA SUBMINISTRACIÓN
	CONTRATO DE SUBMINISTRO INDEPENDENTE	☒	**PORTOS DE GALICIA NON REALIZARÁ A SUBMINISTRACIÓN DEBIDO A QUE O INTERESADO DISPÓN/DISPORÁ DE CONTRATO DE SUBMINISTRACIÓN E CONTADOR INDEPENDENTE DA REDE DE PORTOS DE GALICIA. NO CASO NO QUE FOSE NECESARIA A EXECUCIÓN DUNHA ACOMETIDA, NO PRAZO MÁXIMO DUN (1) MES** a contar desde a data de notificación do presente título, o interesado **DEBERÁ REMITIR** A TRAVÉS DO PROCEDEMENTO PR004A DA SEDE ELECTRÓNICA DA XUNTA DE GALICIA **PLANOS CO TRAZADO, SECCIÓNS TRANSVERSAIS E REFERENCIADO EN COORDENADAS UTM DA ACOMETIDA DE CONEXIÓN** (esta quedará incorporada ao título) **E IDENTIFICAR O CONTRATO DE SUBMINISTRO** EMPREGANDO O FORMULARIO EXISTENTE NA SEGUINTE RUTA: www.portosdegalicia.com > Xestións > Modelos e formularios > **07A. REMISIÓN DA ÚLTIMA FACTURA DE CONTRATO DE SUBMINISTRO de título de ocupación do dominio público portuario.** A NON REMISIÓN DA DOCUMENTACIÓN SOLICITADA NO PRAZO INDICADO SERÁ CAUSA DE CADUCIDADE DO TÍTULO
AUGA – SUBMINISTRACIÓN POR PORTOS DE GALICIA[4]			
NON	NON PRECISA	☒	SOLICITANTE DECLARA QUE NON PRECISA DESTA SUBMINISTRACIÓN
	CONTRATO DE SUBMINISTRO INDEPENDENTE	☐	**PORTOS DE GALICIA NON REALIZARÁ A SUBMINISTRACIÓN DEBIDO A QUE O INTERESADO DISPÓN/DISPORÁ DE CONTRATO DE SUBMINISTRACIÓN E CONTADOR INDEPENDENTE DA REDE DE PORTOS DE GALICIA. NO CASO NO QUE FOSE NECESARIA A EXECUCIÓN DUNHA ACOMETIDA, NO PRAZO MÁXIMO DUN (1) MES** a contar desde a data de notificación do presente título, o interesado **DEBERÁ REMITIR** A TRAVÉS DO PROCEDEMENTO PR004A DA SEDE ELECTRÓNICA DA XUNTA DE GALICIA **PLANOS CO TRAZADO, SECCIÓNS TRANSVERSAIS E REFERENCIADO EN COORDENADAS UTM DA ACOMETIDA DE CONEXIÓN** (esta quedará incorporada ao título) **E IDENTIFICAR O CONTRATO DE SUBMINISTRO** EMPREGANDO O FORMULARIO EXISTENTE NA SEGUINTE RUTA: www.portosdegalicia.com > Xestións > Modelos e formularios > **07A. REMISIÓN DA ÚLTIMA FACTURA DE CONTRATO DE SUBMINISTRO de título de ocupación do dominio público portuario.** A NON REMISIÓN DA DOCUMENTACIÓN SOLICITADA NO PRAZO INDICADO SERÁ CAUSA DE CADUCIDADE DO TÍTULO

ELEMENTOS DE TRATAMENTO DE RESIDUOS E VERQUIDOS			
NECESIDADE		**XUSTIFICACIÓN**	**DESCRICIÓN DOS ELEMENTOS DE TRATAMENTO DE RESIDUOS**
SI ☐	NON☒		

RESULTADO DA ACTA	
FAVORABLE, sen condicións que se propón incorporar ao trámite en curso	☒
FAVORABLE, con condicións que se propón incorporar ao trámite en curso	☐
NON FAVORABLE, polo/s seguinte/s motivo/s:	☐

ASINA: XEFATURA DA ZONA CENTRO

[3] O falseamento de información subministrada a Portos de Galicia supón unha infracción grave, segundo o Art. 132.f) da Lei 6/2017 de portos de Galicia. As infracciónes graves sancionaranse con multas de ata 300.000€, segundo o Art. 137.1.b) da mesma Lei. A omisión ou aportación defectuosa de información subministrada a Portos de Galicia supón unha infracción leve, segundo o Art. 131.f) da Lei 6/2017 de portos de Galicia. As infracciónes leves sancionaranse con multas de ata 60.000€, segundo o Art. 137.1.a) da mesma Lei.

[4] O falseamento de información subministrada a Portos de Galicia supón unha infracción grave, segundo o Art. 132.f) da Lei 6/2017 de portos de Galicia. As infracciónes graves sancionaranse con multas de ata 300.000€, segundo o Art. 137.1.b) da mesma Lei. A omisión ou aportación defectuosa de información subministrada a Portos de Galicia supón unha infracción leve, segundo o Art. 131.f) da Lei 6/2017 de portos de Galicia. As infracciónes leves sancionaranse con multas de ata 60.000€, segundo o Art. 137.1.a) da mesma Lei.

ENTIDADE PÚBLICA EMPRESARIAL PORTOS DE GALICIA
Zona Centro

Avenida do Porto, 5 -1º
15006 A CORUÑA (A Coruña)
T. 981 182 626 – F. 981 182 625
portosdegalicia.gal

CVE: bRxZFe1CqXF0
Verificación: https://sede.xunta.gal/cve

ANEXO 1: PLANO DE CONFRONTACIÓN

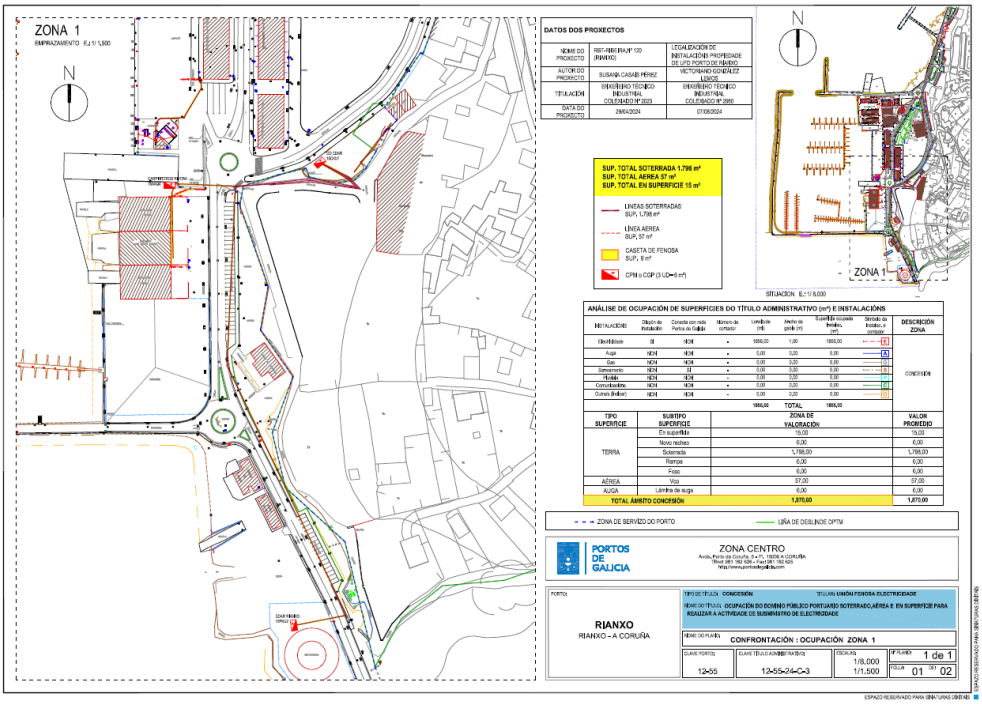

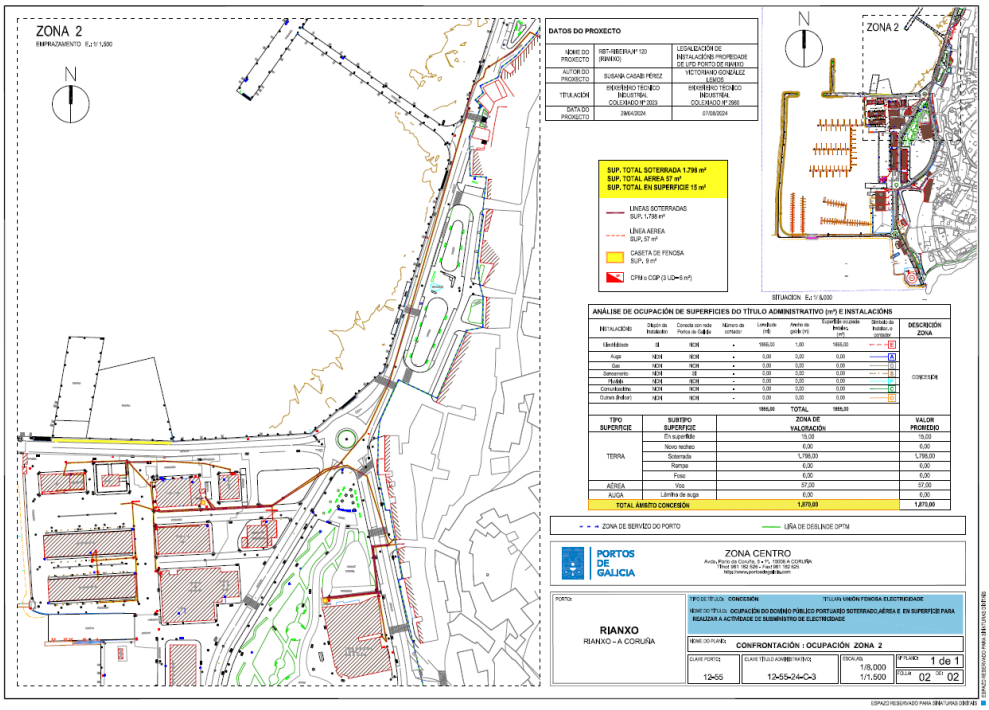

ENTIDADE PÚBLICA EMPRESARIAL PORTOS DE GALICIA
Zona Centro

Avenida do Porto, 5 -1º
15006 A CORUÑA (A Coruña)
T. 981 182 626 – F. 981 182 625
portosdegalicia.gal

Asinado por: SOLANA BARJACOBA, LORENA
Cargo: Xefa de Zona Centro
Data e hora: 24/04/2025 14:32:15

CVE: bRxZFe1CqXF0
Verificación: https://sede.xunta.gal/cve