

PORTO DE CABO DE CRUZ

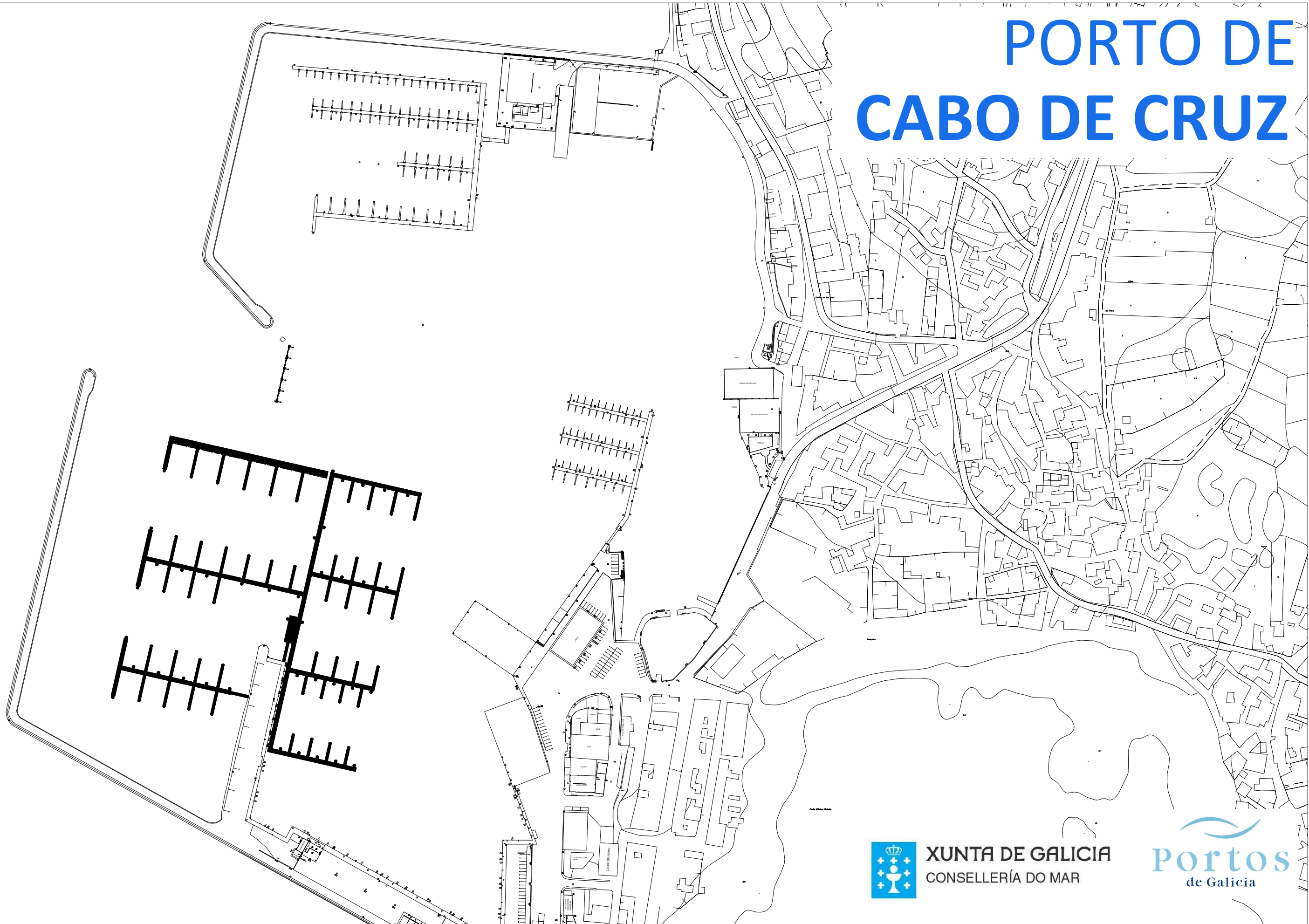

XUNTA DE GALICIA
CONSELLERÍA DO MAR





PORTO: **CABO DE CRUZ**

Concello: **Boiro**

Zona portuaria: **Centro**

Ámbito xeográfico: **Ría de Arousa**

INSTALACIÓN: **Instalación para embarcacións menores no porto de Cabo de Cruz**

Código: **C/CC/2**

Tipo de Xestión: **Directa**

Subtipo de xestión: **-**

Xestor: **Portos de Galicia**

Uso: **Mixto Pesqueiro - Deportivo**

Descrición: A instalación conta con tres pantaláns, dous deles de uso exclusivo pesqueiro e o terceiro deles cun uso compartido de pesqueiro e deportivo. As características dos pantaláns indícanse nas seguintes táboas. O acceso aos pantaláns faise por medio dunha tarxeta.

PANTALÁN	LONXITUDE	Prazas s/eslora			TOTAL	TRÁNSITO
		6m	8m	10m		
1	58 m	22	10	6	38	0
2	58 m	44	0	0	44	0
3	58 m	44	0	0	44	0
TOTAL	-	110	10	6	126	0

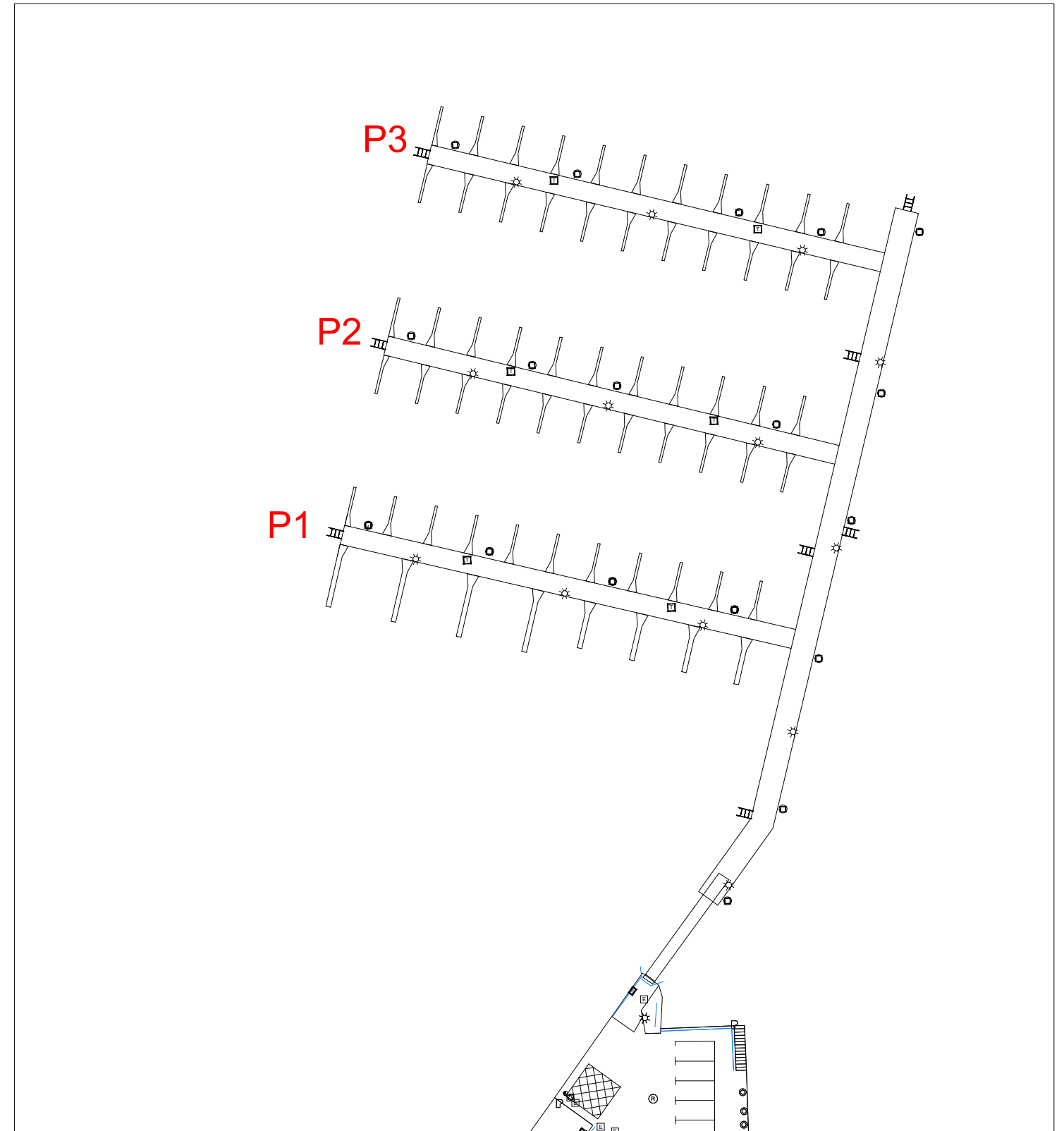

PANTALÁN	Uso xeral	Uso prioritario	Prazas deportivo	Ocupación deportivo	Prazas pesqueiro	Ocupación pesqueiro
1	Pesqueiro	Pesqueiro	0 prazas	NON PROCEDE	38 prazas	COMPLETO
2	Pesqueiro	Pesqueiro	0 prazas	NON PROCEDE	44 prazas	COMPLETO
3	Mixto pesqueiro - deportivo	Pesqueiro	22 prazas	COMPLETO	22 prazas	COMPLETO
TOTAL	Mixto	Mixto	22	COMPLETO	104	COMPLETO